Сдать комнату за 8 000 рублей на ул М.Горького, 26

Тульская область, Городской округ Тула, Тула, ул М.Горького, 26

8 000 Р в месяц

10.00 $м^2$	10.00 $м^2$	2 из 5
Общая	Жилая	Этаж

Светлая тёплая комната телевизор холодильник кровать всё необходимое для проживания

91 с 18.07.2025, обновлен 18.07.2025

Продавец: Собственник

Телефон: +79101553269

Характеристики

Тип дома	кирпичный	Этаж	2
Этажей всего	5	Площадь жилая	10.00 кв. м
Площадь комнат	10.00 кв. м		
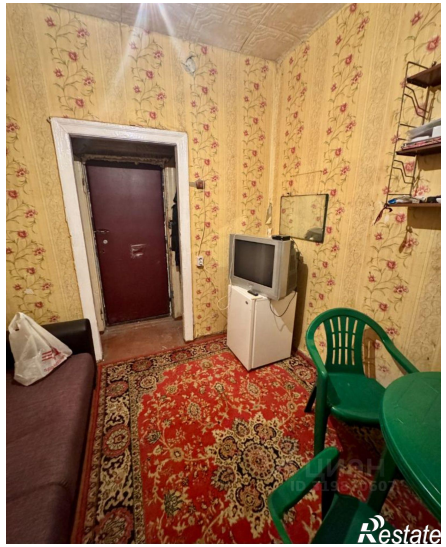
https://tula.restate.ru/obj/arenda-komnati-ul-m-gorkogo-26-19844027/