Купить комнату за 950 000 рублей на ул М.Горького, 26

Тульская область, Городской округ Тула, Тула, ул М.Горького, 26

950 000 Р
67 857Р за м^2

14.00 м^2
Общая

1 из 5
Этаж

Арт. 106522747 Продается просторная комната 14,8 кв.м в общежитии на первом этаже. Все удобства есть на этаже: туалет, душ, кухня. Один взрослый собственник. Подходит под материнский сертификат. Звоните!

0 с 02.06.2025, обновлен 02.06.2025

Продавец: Собственник

Телефон: +79807211154

Характеристики

Тип дома	монолитный	Этаж	1
Этажей всего	5		

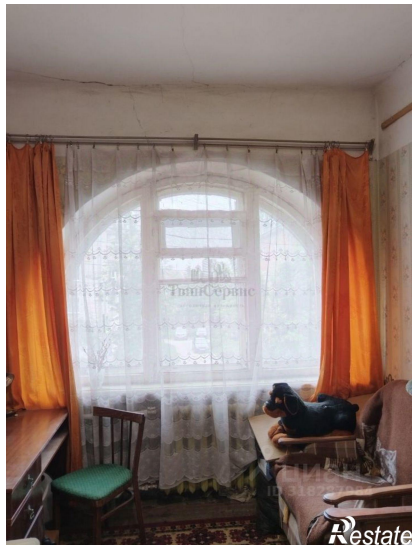
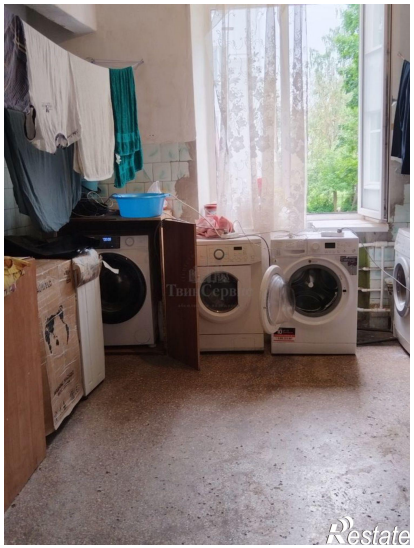

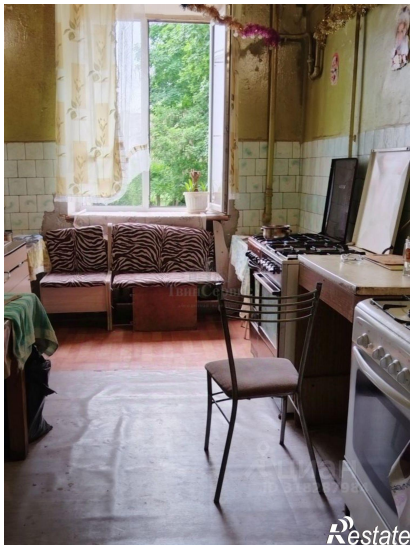
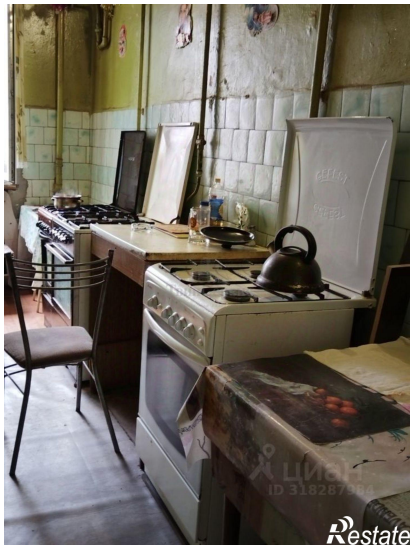

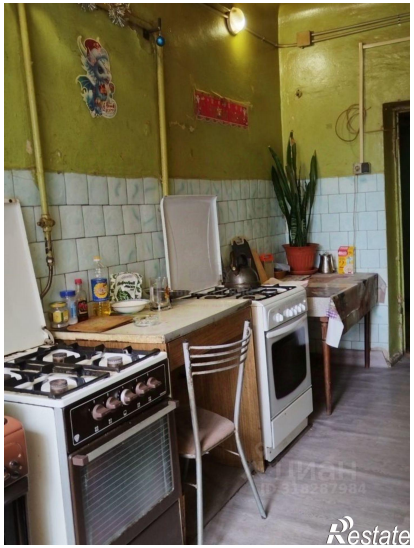
Restate