Сдать комнату за 15 000 рублей на улица Баженова, 28А

Тульская область, Тула, улица Баженова, 28А

15 000 Р в месяц

18.00 м^2	18.00 м^2	5 из 5
Общая	Жилая	Этаж

Сдается комната в уютном семейном общежитии Секция из 4 комнат — тихое и спокойное соседство. Пластиковые окна, отопление — в доме всегда тепло. Современный ремонт — чистота и уют. Комната оснащена: Мебель: — Диван + кресло; — Платяной шкаф; — Кухонный гарнитур; — Вся необходимая мебель. Техника: — Стиральная машина; — Холодильник; — Телевизор; — Микроволновая печь; — Чайник; — Полный набор посуды. Общая инфраструктура: — Санузел в отличном состоянии; — Видеонаблюдение + домофон (безопасность 24/7). Район: Шаговая доступность: — Магазины, аптеки; — Остановки транспорта; — Парки и зоны отдыха. Условия аренды: Стоимость: — 15 000 руб./мес. (включая коммунальные платежи); — Электроэнергия — оплата по счетчику (~600700 руб./мес). Длительный срок аренды. Собственники — адекватные, ответственные. Заезд: Свободен сейчас!

47 с 08.04.2025, обновлен 08.04.2025

Характеристики
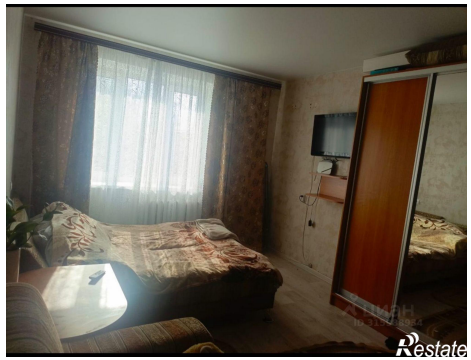
Тип дома	кирпичный	Этаж	5
Этажей всего	5	Площадь жилая	18.00 кв. м
Площадь комнат	18.00 кв. м