Купить квартиру за 4 150 000 рублей на улица Маршала Жукова, 12А

Тульская область, Тула, улица Маршала Жукова, 12А

4 150 000 Р
92 222Р за м^2

45.00 м^2	6.00 м^2	5 из 5
Общая	Кухня	Этаж

Продаётся двухкомнатная квартира площадью 45.1 квадратных метров на пятом этаже пятиэтажного панельного дома. Здание построено в 1972 году и окружено развитой инфраструктурой – рядом находятся школы, детские сады, парк для прогулок. Сетевые магазины, аптеки находятся в шаговой доступности. Прописан 1 человек. Два взрослых собственника, без детей и обременений. Комнаты выходят на разные стороны. Всегда тепло и светло. В квартире косметический ремонт. Заезжай и живи, потихоньку переделывая квартиру под свой вкус. Тихий, чистый подъезд, спокойные соседи. Летом 2025 года в доме проведён капитальный ремонт кровли. В большой комнате обычные деревянные окна, остекление балкона удовлетворительное. Код пользователя: 135708 Номер в базе: 10226522

0 с 30.10.2025, обновлен 30.10.2025

Продавец: Муравлева Ольга Николаевна

Телефон: +79038414290

Характеристики
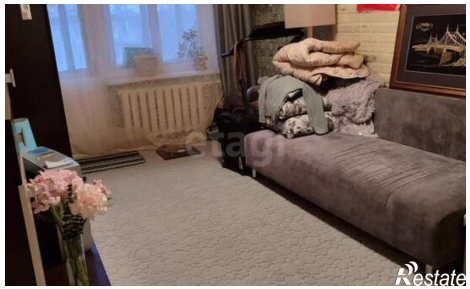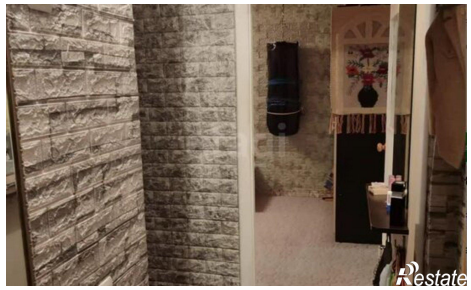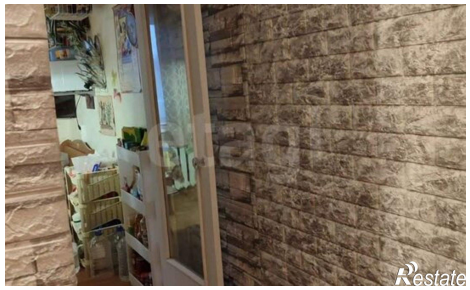
Количество комнат	2	Этаж	5
Этажей всего	5	Площадь кухни	6.00 кв. м