Купить квартиру за 5 400 000 рублей на улица Максима Горького, 45

Тульская область, Тула, улица Максима Горького, 45

5 400 000 Р
71 053Р за м^2

76.00 м^2	7.00 м^2	5 из 5
Общая	Кухня	Этаж

Продается просторная 4-комнатная квартира .В квартире высокие потолки, раздельный санузел, просторный коридор.Дом расположен рядом со сквером и новой лыжной базой .Инфраструктура хорошо развита (детские сады, школа, магазины, остановка) в шаговой доступности. Прямая продажа!

1 с 04.09.2025, обновлен 04.09.2025

Продавец: Собственник

Телефон: +79190819238

Характеристики

Количество комнат	4	Тип дома	кирпичный
Этаж	5	Этажей всего	5
Площадь кухни	7.00 кв. м		
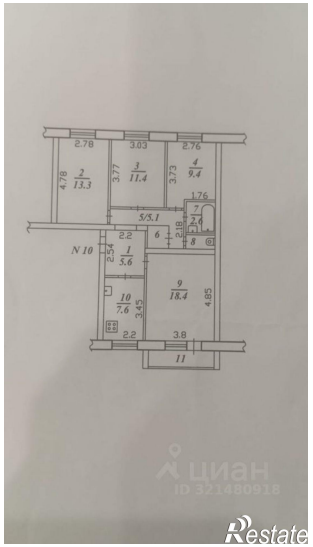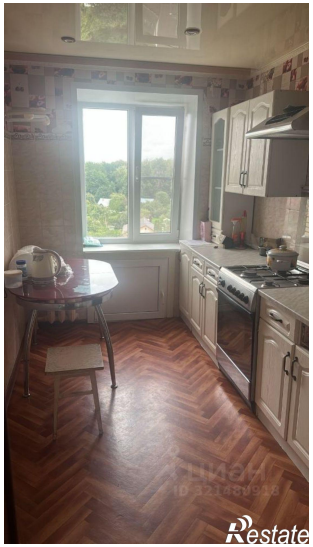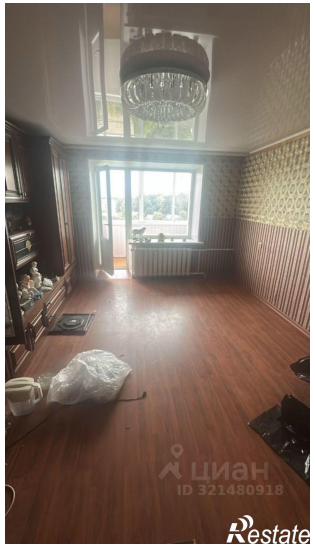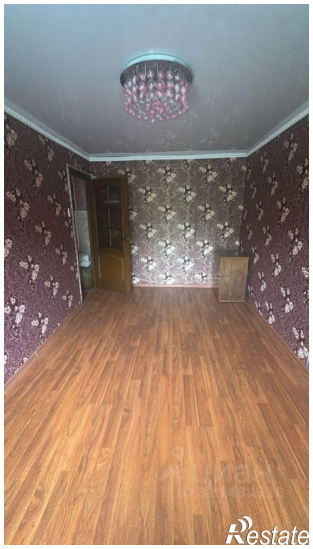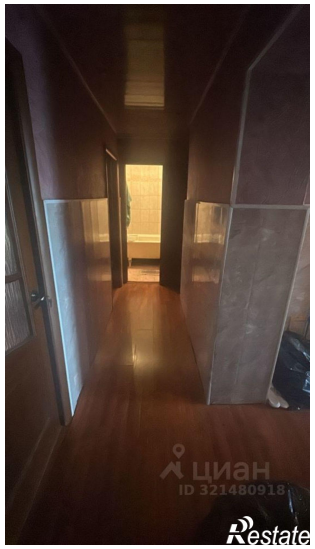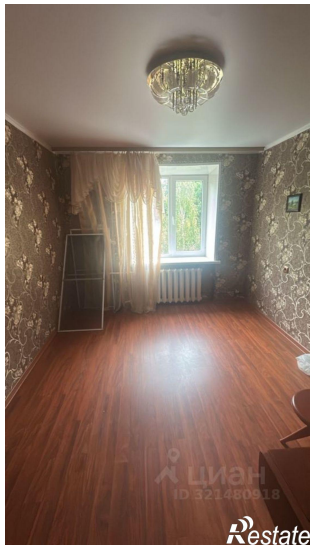
https://tula.restate.ru/obj/prodazha-chetyrehkomnatnoy-kvartiri-ulica-maksima-gorkogo-45-18232641418/