Купить квартиру за 3 000 000 рублей на Одоевское шоссе, 100

Тульская область, Городской округ Тула, Тула, Одоевское шоссе, 100

3 000 000 Р
96 774Р за м^2

31.00 м^2	6.00 м^2	1 из 5
Общая	Кухня	Этаж

Номер в базе: 57572. В продаже 1-комнатная квартира по адресу: г. Тула, Одоевское шоссе, д. 100, В квартире установлены пластиковые окна. Раздельный санузел. Установлена качественная колонка. Квартира НЕ угловая. У дома удачное расположение не далеко от всей необходимой инфраструктуры. Отличная транспортная развязка, школа, детский сад, магазины, торговые центры, пункты выдачи, остановки общественного транспорта-абсолютно все в шаговой доступности! Обременений-нет! Звоните!

0 с 26.08.2025, обновлен 26.08.2025

Продавец: Владимир

Телефон: +79156836922

Характеристики
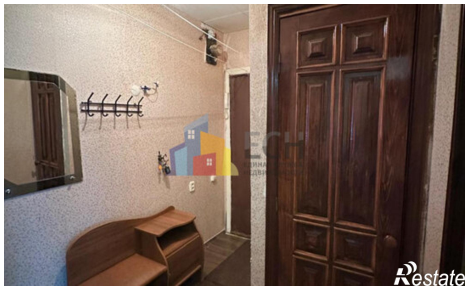
Количество комнат	1	Этаж	1
Этажей всего	5	Площадь кухни	6.00 кв. м