Купить квартиру за 4 500 000 рублей на ул Металлургов, 21

Тульская область, Городской округ Тула, Тула, ул Металлургов, 21

4 500 000 Р
77 586Р за м^2

58.00 м^2	6.00 м^2	1 из 2
Общая	Кухня	Этаж

Арт. 111211395 Данную квартиру можно купить в ипотеку со ставкой 15,9%! Описание объекта: В продаже трехкомнатная квартира с косметическим ремонтом в развитом районе Тулы с готовой инфраструктурой! Общая площадь: 57,7 кв.м. Квартира светлая и уютная. Три комнаты с новым ремонтом. Дом 1949 года. Подъезд чистый, соседи хорошие. Во дворе имеется площадка для игр. В квартире был сделан ремонт, отремонтированы все комнаты а также сан.узел, новое напольное покрытие. ТРАНСПОРТНАЯ ДОСТУПНОСТЬ: - до остановки общественного транспорта 3 минуты пешком, можно доехать до любого района Тулы. РАЗВИТАЯ ИНФРАСТРУКТУРА: - Школа: ЦО №45 - Детские сады: Детский сад №28 - Продуктовые магазины: Пятерочка, Дионис, ФиксПрайс, Красное и Белое - Остановки общественного транспорта: ул. Гайдара - Аптеки: ЗдесьАптека, Апрель - Пункты выдачи Ozon, Wildberries, Яндекс Маркет ЛЕГКО КУПИТЬ: - торг - ипотека - любые сертификаты - без обременений - в собственности более 15 лет - один взрослый собственник Гарантия юридической чистоты сделки от компании! Звоните! Рады будем ответить на все ваши вопросы с 9:00 до 21:00!

0 с 19.07.2025, обновлен 19.07.2025

Продавец: Ефремов Владислав

Телефон: +79661229217

Характеристики

Количество комнат	3	Этаж	1
Этажей всего	2	Площадь кухни	6.00 кв. м
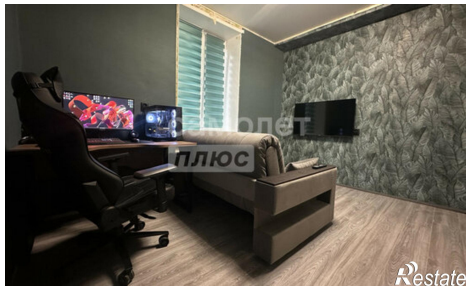
https://tula.restate.ru/obj/prodazha-tryohkomnatnoy-kvartiri-ul-metallurgov-21-18232335239/