Сдать квартиру за 10 000 рублей на Революции, 2

Тульская область, Городской округ Тула, Тула, Революции, 2

10 000 Р в месяц

37.00 $м^2$	20.00 $м^2$	6.00 $м^2$
Общая	Жилая	Кухня

Залога нет, счетчики в конце прожитого месяца, обременений нет. Цена аренды понижены в связи со срочностью сдачи жилья, есть вся техника и мебель, соседи не шумят, есть микроволновая печь, стиральная машина автомат, телевизор, мягкая кровать, посуда, места хранения, вайфай. счетчики оплачиваются отдельно! в конце каждого месяца. Для заселения рассмотрю порядочных и платёжеспособных граждан. Связь по телефону и в вотсап: +7 (962) 388-95-67

21 с 09.07.2025, обновлен 27.08.2025

Продавец: Лайк Дом

Телефон: +79623889567

Характеристики
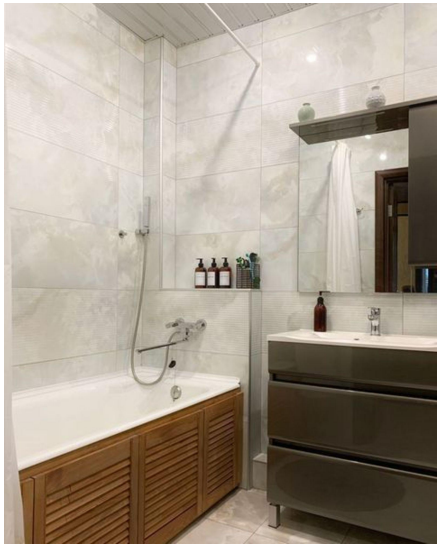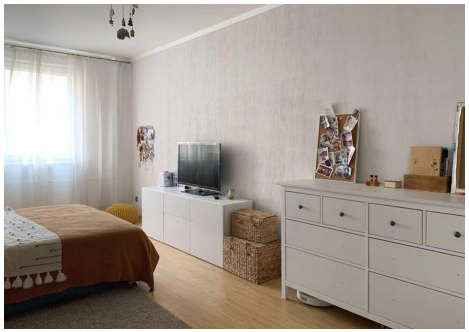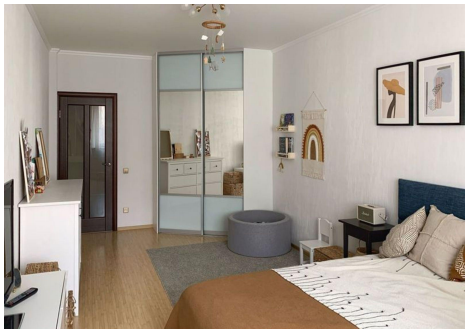
Количество комнат	1	Этажей всего	9
Наличие телефона	да	Наличие балкона	да
Площадь жилая	20.00 кв. м	Площадь кухни	6.00 кв. м