Купить квартиру за 3 000 000 рублей на ул Ползунова, 24А

Тульская область, Городской округ Тула, Тула, ул Ползунова, 24А

3 000 000 Р
93 750Р за м^2

32.00 м^2	6.00 м^2	5 из 5
Общая	Кухня	Этаж

Арт. 109930811 Данную квартиру можно купить в ипотеку со ставкой 15,9%! Описание объекта: В продаже однокомнатная квартира с косметическим ремонтом в развитом районе Тулы с готовой инфраструктурой! Общая площадь: 31,9 кв.м. Квартира светлая и уютная. Одна большая комната с балконом. Также есть небольшая кладовая. Дом 1960 года. Тип перекрытий: перекрытия из железобетонных плит Материал несущих стен: стены кирпичные , поэтому в доме всегда тепло и тихо. Подъезд чистый, соседи хорошие. Во дворе имеется площадка для игр. В 2020 году производились капитальный ремонт внешнего фасада, ремонт систем водоотведения и ремонт крыши. ТРАНСПОРТНАЯ ДОСТУПНОСТЬ: - до остановки общественного транспорта 3 минуты пешком, можно доехать до любого района Тулы. РАЗВИТАЯ ИНФРАСТРУКТУРА: - Школа: ЦО №9 - Детские сады: Детский сад №110 - Продуктовые магазины: Пятерочка, Верный, ФиксПрайс, Красное и Белое - Остановки общественного транспорта: Серебровский рынок, Завод ЖБИ - Спортивный зал: Геркулес - Аптеки: Магнит Аптека, АптекаПлюс. ЗдесьАптека, апрель - Пункты выдачи Ozon, Wildberries, Boxberry, Яндекс Маркет - Салоны красоты: Амальфи ЛЕГКО КУПИТЬ: - торг - ипотека - любые сертификаты - без обременений - в собственности более 15 лет - один взрослый собственник ...

0 с 08.07.2025, обновлен 08.07.2025

Продавец: Ефремов Владислав

Телефон: +79661712615

Характеристики

Количество комнат	1	Этаж	5
Этажей всего	5	Площадь кухни	6.00 кв. м
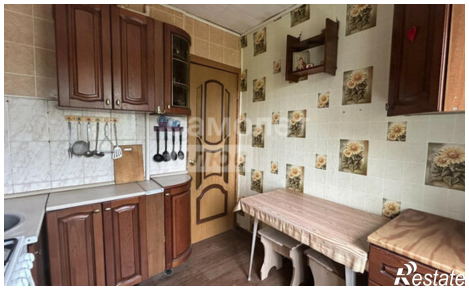
https://tula.restate.ru/obj/prodazha-odnokomnatnoy-kvartiri-ul-polzunova-24a-18232261464/