Купить квартиру за 7 050 000 рублей на улица Аркадия Шипунова, 4

Тульская область, Тула, улица Аркадия Шипунова, 4

7 050 000 Р
123 684Р за м^2

57.00 м^2	12.00 м^2	15 из 22
Общая	Кухня	Этаж

Квартира готова для проживания, либо для СДАЧИ В АРЕНДУ. Сделан качественный ремонт, отремонтированная лоджия, установлен хороший кондиционер и встроенный большой шкаф в прихожей. В ЖК имеется вся необходимая инфраструктура: магазины (в 5 минутах ходьбы - Глобус, Леруа Мерлен), пункты самовывоза маркетплейсов, новые современные - садики и школы. Полная стоимость квартиры в договоре купли-продажи! Полное юридическое сопровождение сделки за счет продавца, оперативный выход на сделку, при необходимости помощь в получении ипотечного кредита. Прочим агентам и посредникам просьба НЕ БЕСПОКОИТЬ!!!

0 с 08.07.2025, обновлен 09.07.2025

Продавец: Собственник

Телефон: +79190708350

Характеристики

Количество комнат	2	Тип дома	монолитный
Этаж	15	Этажей всего	22
Площадь кухни	12.00 кв. м		

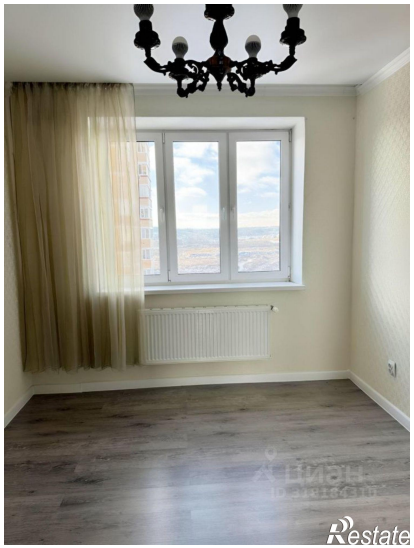

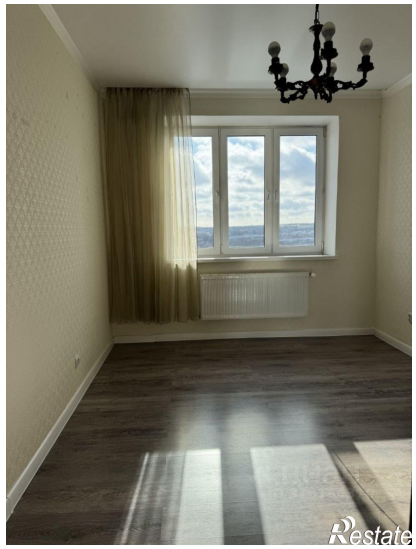
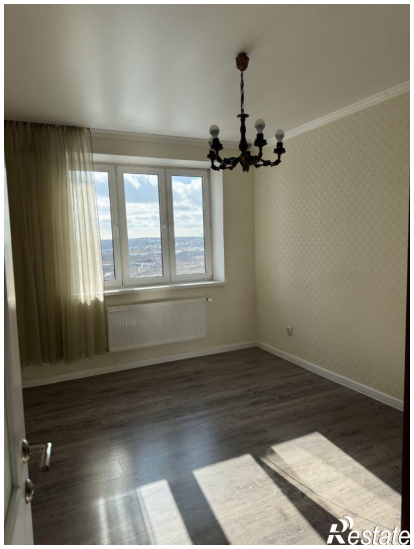
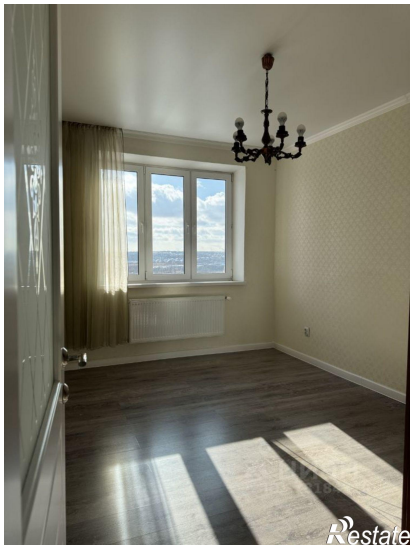
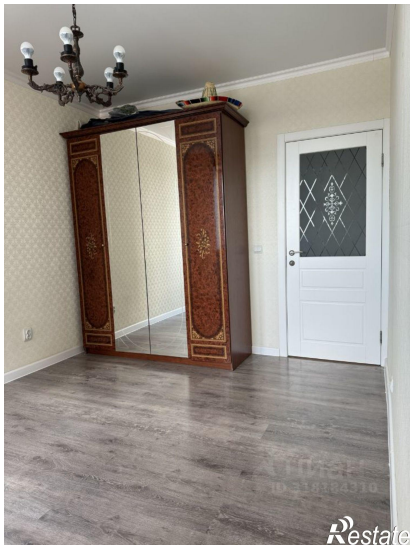

ЦИАН
ID 318184310
Restate

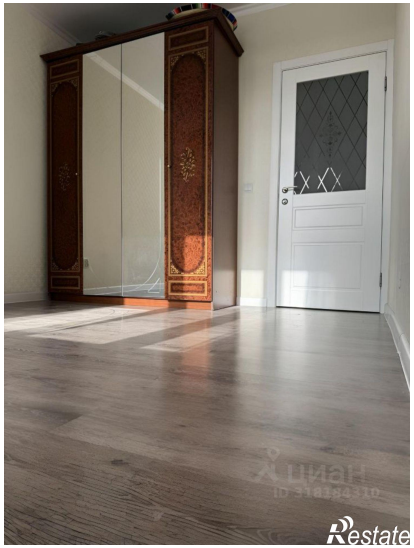
ЦИАН
ID 318184310
Restate