# Сдать квартиру за 30 000 рублей на улица Зои Космодемьянской, 4

Тульская область, Тула, улица Зои Космодемьянской, 4

## 30 000 Р в месяц

| 47.00 м$^2$ | 25.00 м$^2$ | 11.00 м$^2$ | 1 из 1 |
|---|---|---|---|
| Общая | Жилая | Кухня | Этаж |

Частный дом в 2х минутах от центрального парка в тихом районе рядом с детской больницей на Мира. Просторный зал, уютная спальня, большая ванна. Оплата коммуналки по счетчикам вода, газ, электричество и всё! Отопление можно включать, когда хочется. Летом прохладно. Есть вай-фай, газовая плита, стиральная машинка, холодильник. Рядом остановка транспорта, магазины, больница, парк!

3 с 08.07.2025, обновлен 08.07.2025

Продавец: Собственник

Телефон: +79805889971

## Характеристики

| | | | |
|---|---|---|---|
| Количество комнат | 2 | Этаж | 1 |
| Этажей всего | 1 | Площадь жилая | 25.00 кв. м |
| Площадь кухни | 11.00 кв. м | | |
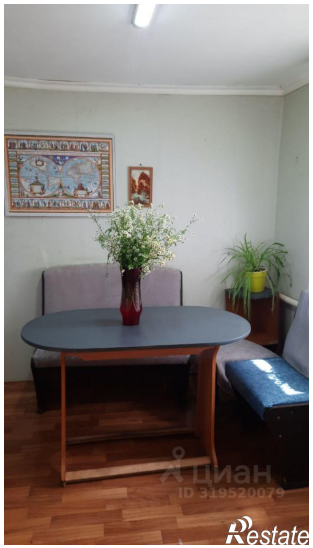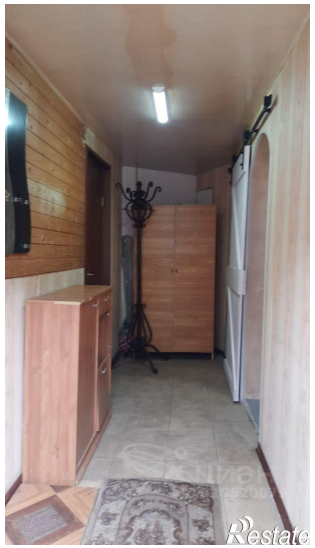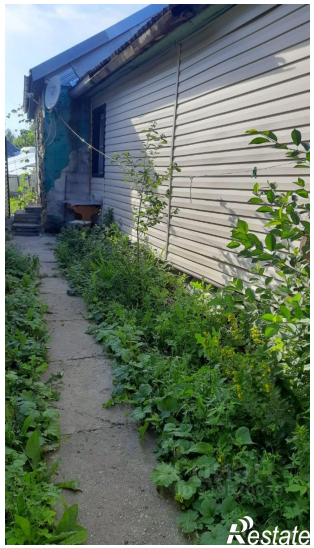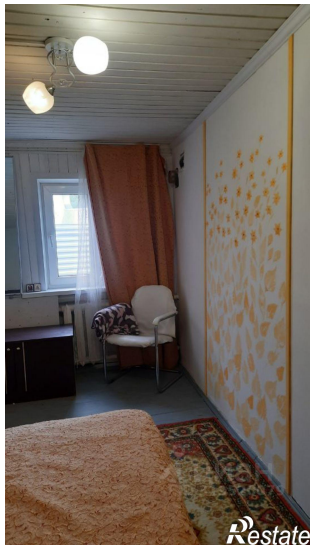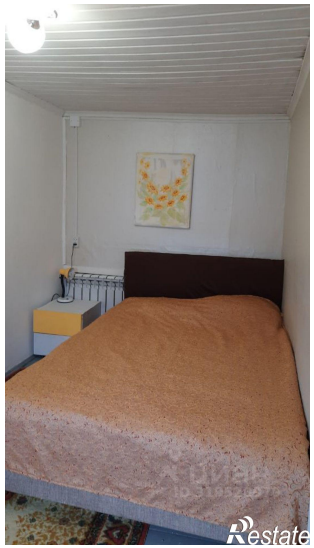
https://tula.restate.ru/obj/arenda-dvuhkomnatnoy-kvartiri-ulica-zoi-kosmodemyanskoy-4-18232254335/