Купить квартиру за 4 100 000 рублей на улица Тимирязева, 64

Тульская область, Тула, улица Тимирязева, 64

4 100 000 Р
128 125Р за м^2

32.00 м^2	18.00 м^2	5.00 м^2	4 из 4
Общая	Жилая	Кухня	Этаж

КВАРТИРА Уютная, тёплая, однокомнатная квартира, с ремонтом, в квартире остаётся всё. Квартира, которую вы купите и сразу можно жить или сдавать в аренду. Всё пространство заполняется солнечным светом. Прекрасные соседи! ДОМ И ИНФРАСТРУКТУРА Дом кирпичный, удобный и просторный подъезд. Благоустроенные площадки в данном дворе и по соседству. Данный дом, расположен в центре города, неподалеку от стадиона Арсенал. Очень спокойное место,несмотря на центральность локации. Парковка возле дома и сарай в подвале. Пешком можно дойти до Белоусовского парка. В шаговой доступности: магазины, кафе, аптеки, пункты выдачи, транспортные остановки, больницы, банки. СДЕЛКА 1 взрослый собственник, без детских долей, обременений и долгов. Быстрый выход на сделку. Помощь в оформлении ипотеки. Юридическое сопровождение профессиональным юристом. По всем вопросам звоните и записывайтесь на просмотр!

0 с 07.07.2025, обновлен 07.07.2025

Продавец: Собственник

Телефон: +79157811277

Характеристики
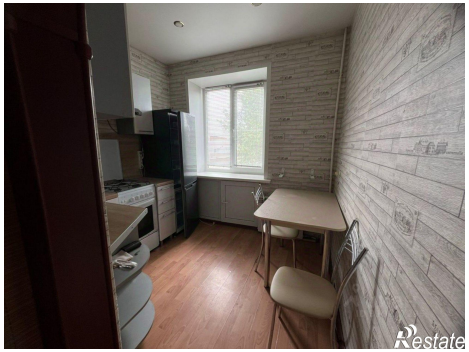
Количество комнат	1	Тип дома	кирпичный
Этаж	4	Этажей всего	4
Площадь жилая	18.00 кв. м	Площадь кухни	5.00 кв. м