Купить квартиру за 3 600 000 рублей на ул Сурикова, 24

Тульская область, Городской округ Тула, Тула, ул Сурикова, 24

3 600 000 Р
52 174Р за м^2

69.00 м^2
Общая

16 из 22
Этаж

ПРОДАЮ 1/2 долю в 2-х комнатной квартире (Евро-3), евроремонт, индивидуальное отопление, большая кухня-гостиная, две изолированные комнаты, кондиционер, два балкона, теплый пол, мебель, закрытая территория, детская площадка, спортивная площадка, парковка за шлагбаумом во дворе.

0 с 06.07.2025, обновлен 06.07.2025

Продавец: Собственник

Телефон: +79807208913

Характеристики

Количество комнат	2	Этаж	16
Этажей всего	22		

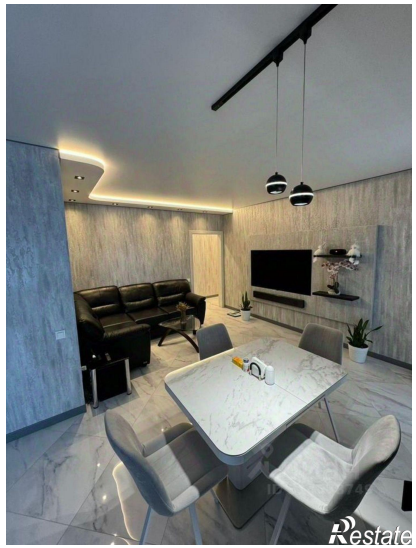
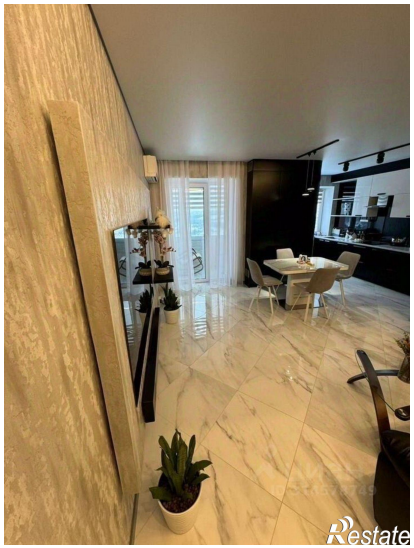
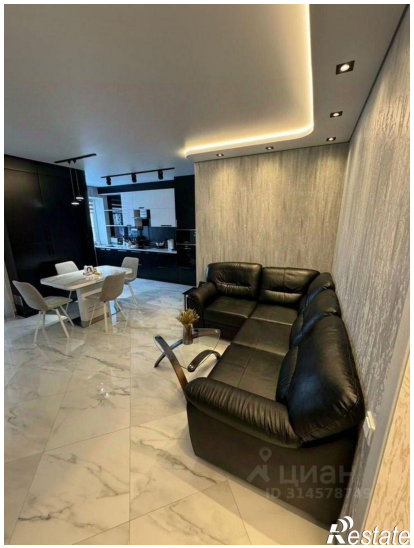
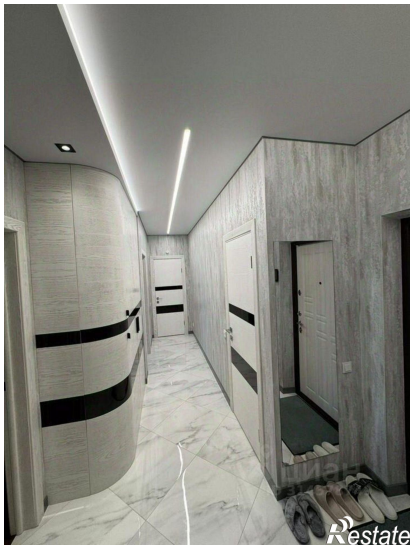
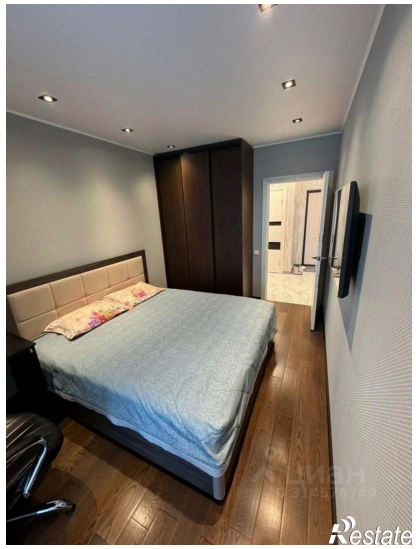
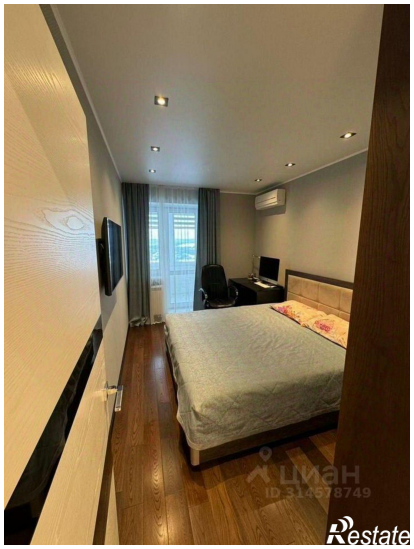
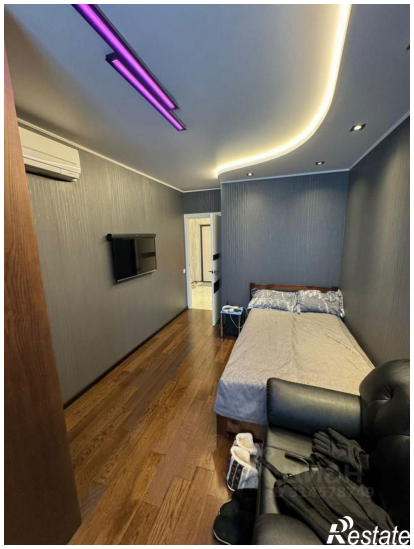
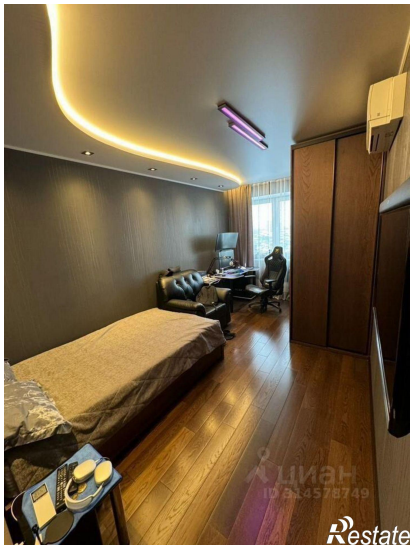

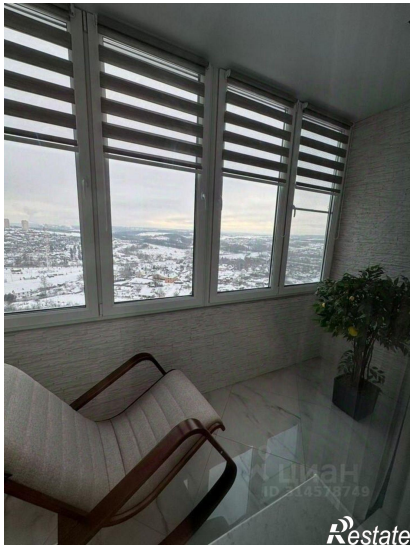
Restate

Restate