Купить квартиру за 3 650 000 рублей на ул Приупская, 19

Тульская область, Городской округ Тула, Тула, ул Приупская, 19

3 650 000 Р
84 884Р за м^2

43.00 м^2	25.00 м^2	6.00 м^2	3 из 4
Общая	Жилая	Кухня	Этаж

Код объекта: 1673400. Срочно продаётся уютная 2-комнатная квартира в Туле по адресу: Приупская улица, 19. Квартира расположена на 3 этаже кирпичного дома. Общая площадь составляет 43,4 кв. м. Окна выходят во двор, что обеспечивает достаточное естественное освещение и приятную атмосферу. Кирпичная кладка дома гарантирует хорошую звуко- и теплоизоляцию. Расположение квартиры на среднем этаже делает её удобной для семей с детьми и пожилых людей. Этот вариант идеально подойдёт тем, кто ценит комфорт и уют. Не упустите возможность стать владельцем этой прекрасной квартиры! Позвоните нам прямо сейчас, чтобы узнать больше и записаться на просмотр. Мы гарантируем безопасную сделку и юридическую поддержку нашим клиентам. Поможем одобрить ипотеку с сниженной ставкой.

0 с 05.07.2025, обновлен 05.07.2025

Продавец: Собственник

Телефон: +79105802894

Характеристики

Количество комнат	2	Тип дома	кирпичный
Этаж	3	Этажей всего	4
Площадь жилая	25.00 кв. м	Площадь комнат	12.00 кв. м
Площадь кухни	6.00 кв. м		

https://tula.restate.ru/obj/prodazha-dvuhkomnatnoy-kvartiri-ul-priupskaya-19-18232240112/

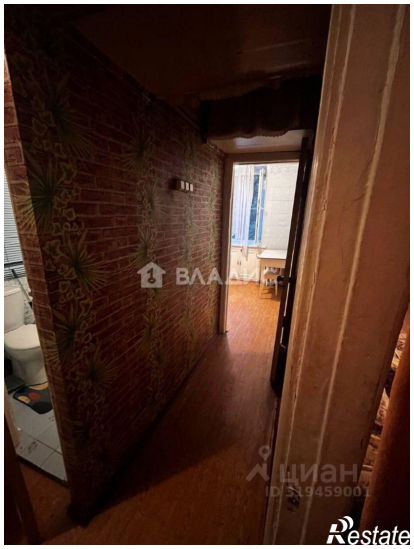

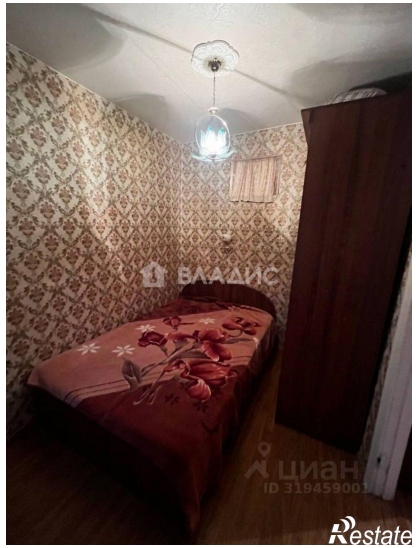
ВЛАДИС
ЦИАН
ID 319459001
Restate

балкон
кухня
комната
комната
с/у
прихожая
кладовка
Restate