Купить квартиру за 4 450 000 рублей на ул Генерала Горшкова, 1

Тульская область, Городской округ Тула, Тула, ул Генерала Горшкова, 1

4 450 000 Р
92 708Р за м^2

48.00 м^2	30.00 м^2	12.00 м^2	7 из 9
Общая	Жилая	Кухня	Этаж

Номер в базе: 56718. Предлагаем к продаже классическую двухкомнатную квартиру в кирпичном девятиэтажном доме. Квартира полностью подготовлена к продаже: сделана уборка, вывезено все не нужное. В квартире нет никаких посторонних запахов. Новые пластиковые окна. Аккуратный подъезд и ухоженная придомовая территория. Из окон квартиры открывается красивый вид в даль на зеленый массив. Во дворе всегда достаточно парковочных мест. Готовы быстро выйти с Вами на сделку. Один взрослый собственник с 2013 года, при покупке Вы можете использовать все виды сертификатов. Уместен торг, ждем вас на просмотре. Звоните.

0 с 04.07.2025, обновлен 04.07.2025

Продавец: Собственник

Телефон: +79105504071

Характеристики

Количество комнат	2	Этаж	7
Этажей всего	9	Площадь жилая	30.00 кв. м
Площадь кухни	12.00 кв. м		

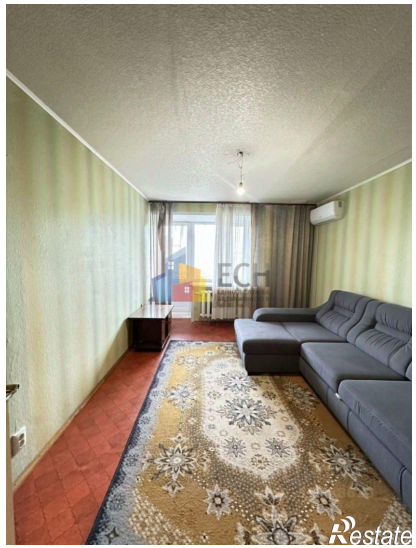

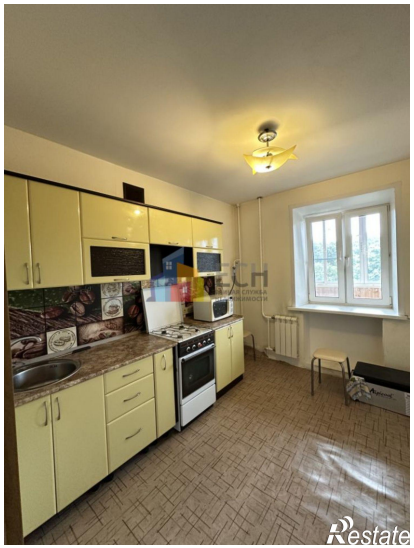

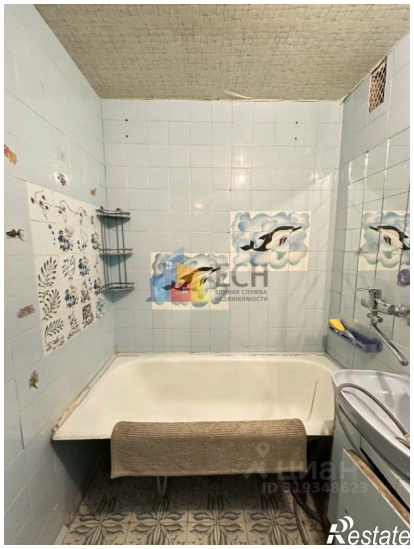
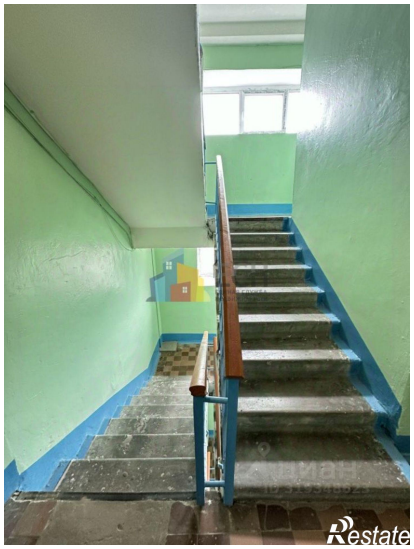

Restate

Restate