# Купить квартиру за 2 200 000 рублей на 2-й проезд Металлургов, 9А

Тульская область, Тула, 2-й проезд Металлургов, 9А

2 200 000 Р
36 066Р за м$^2$

| 61.00 м$^2$ | 38.00 м$^2$ | 8.00 м$^2$ | 2 из 5 |
|---|---|---|---|
| Общая | Жилая | Кухня | Этаж |

Продается доля в трёхкомнатной квартире в Пролетарском районе. Адрес: г. Тула, ул. 2 проезд Металлургов, д. 9а Основные характеристики Тип дома: Кирпичный, 1993 года постройки. Этаж: 2 из 5. Общая площадь: 61 кв. м. Жилая площадь: 38 кв. м. Кухня: 8 кв. м. Комнаты: изолированные (14+15+9 кв. м.) Балкон: лоджия 2,6 кв. м., пластиковые окна, выходят во двор. Расположение: Угловая квартира. Высота потолков: 2,5 м. Состояние: удовлетворительное, требуется косметический ремонт. Отопление: Центральное. Горячее водоснабжение: Газовая колонка. Санузел: раздельный. Инфраструктура Парковочные места во дворе за шлагбаумом. Магазины, супермаркеты. Детский сад, школа. Остановка общественного транспорта. Парк. Условия продажи Прямая продажа. Оперативный показ. Это отличная возможность приобрести жилье в просторной квартире в развитом районе города. Звоните! буду рада помочь с дополнительной информацией и организацией просмотра!

0 с 03.07.2025, обновлен 03.07.2025

Продавец: Собственник

Телефон: +79847052498

## Характеристики

| | | | |
|---|---|---|---|
| Количество комнат | 3 | Тип дома | кирпичный |
| Этаж | 2 | Этажей всего | 5 |
| Площадь жилая | 38.00 кв. м | Площадь кухни | 8.00 кв. м |

https://tula.restate.ru/obj/prodazha-tryohkomnatnoy-kvartiri-2-y-proezd-metallurgov-9a-18232207211/

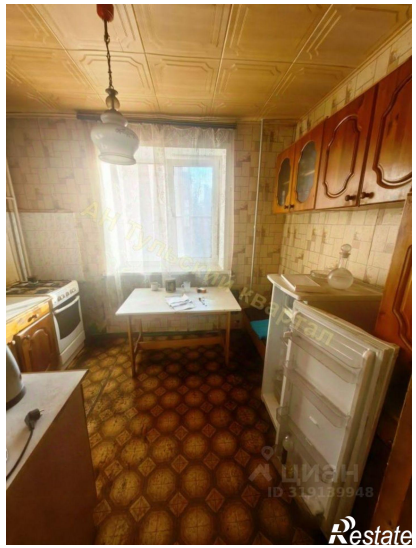
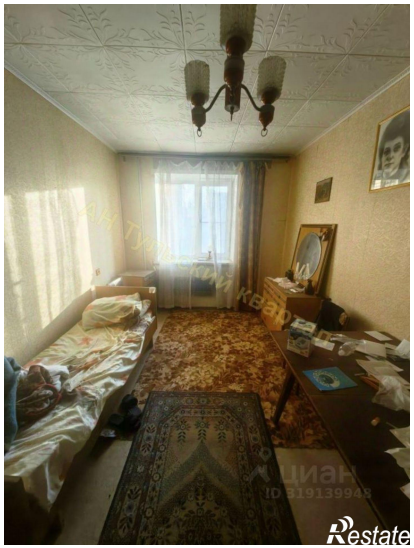

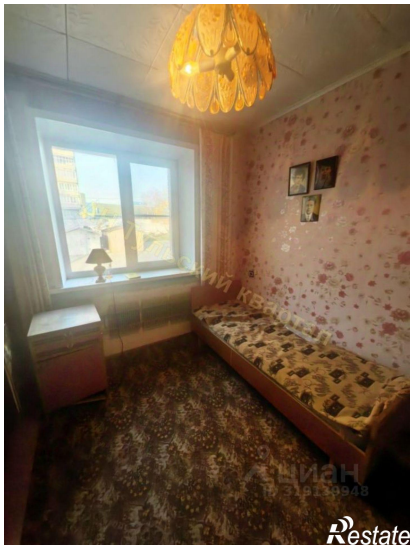

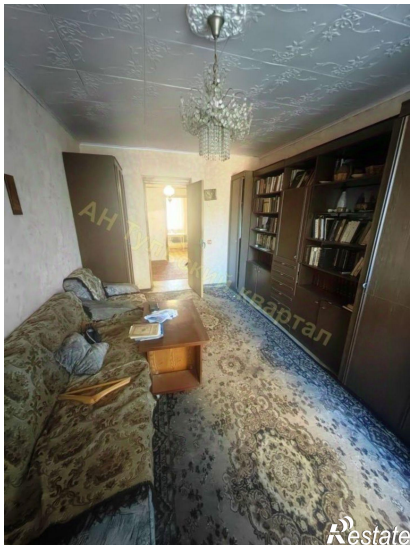

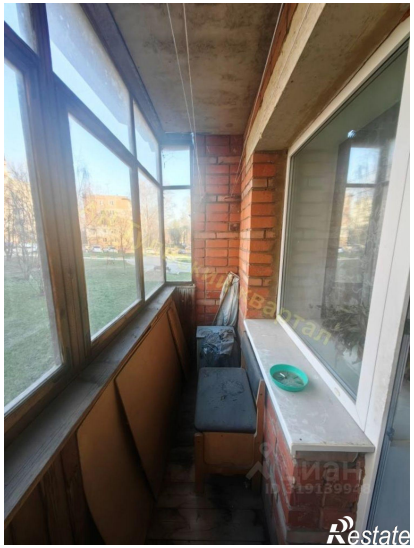
Restate

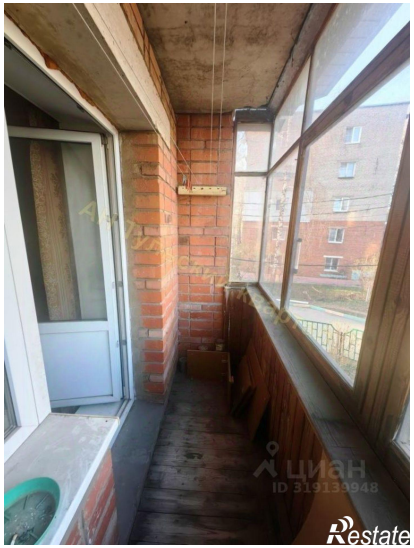
Restate