Купить квартиру за 5 000 000 рублей на Приупская улица, 9Б

Тульская область, Тула, Приупская улица, 9Б

5 000 000 Р
116 279Р за м^2

43.00 м^2	10.00 м^2	4 из 5
Общая	Кухня	Этаж

Продается великолепная квартира в самом сердце Пролетарского района! Это идеальное предложение для тех, кто мечтает о комфортабельной жизни в уютном и развитом районе. Квартира готова к заселению: здесь уже сделан качественный косметический ремонт — просто заезжайте и живите! Помимо того, что квартира очень светлая и теплая, она также полностью мебилирована. Все необходимое для комфортной жизни — техника и мебель — готовы частично остаться новому владельцу, что обеспечит вам быстрый и удобный переезд. Чистый и ухоженный подъезд, а также дружелюбные соседи создадут атмосферу уюта и спокойствия. Расположение квартиры — одно из её главных преимуществ! В непосредственной близости находятся детский сад, школа, остановки общественного транспорта и множество магазинов, включая популярный Детский мир . Здесь вы найдете все, что нужно для комфортной жизни и развития вашей семьи. Не упустите возможность стать владельцем этой замечательной квартиры! Быстрый выход на сделку, возможность оформления по всем видам сертификатов и ипотеки. Просмотр возможен по предварительной договоренности — звоните прямо сейчас и записывайтесь на просмотр! Ваш новый дом ждет вас! Код пользователя: 130956 Номер в базе: 5860992

0 с 03.07.2025, обновлен 03.07.2025

Продавец: Собственник

Телефон: +79156909574

Характеристики

Количество комнат	2	Тип дома	панельный
Этаж	4	Этажей всего	5
Площадь кухни	10.00 кв. м		
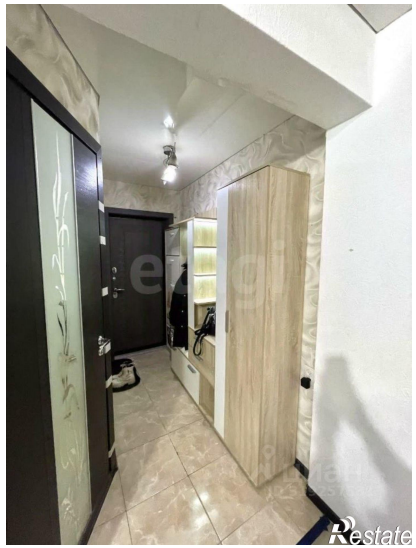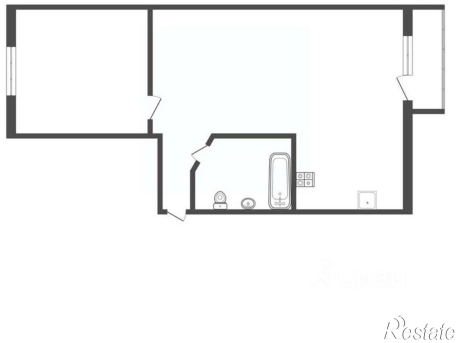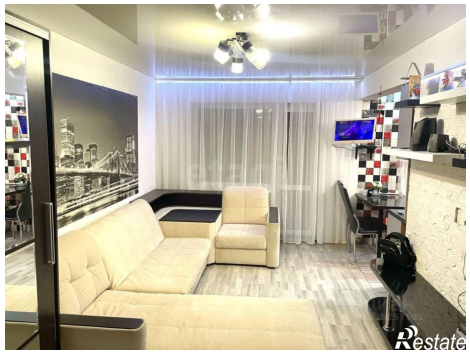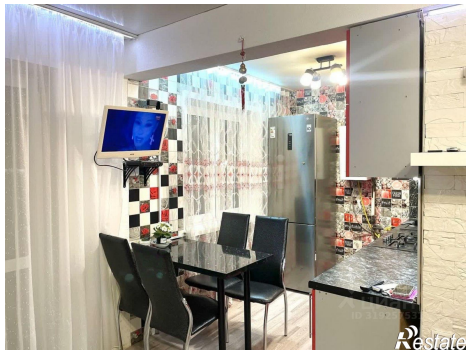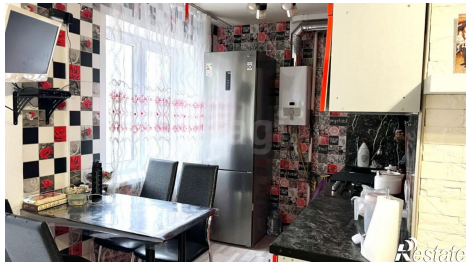
https://tula.restate.ru/obj/prodazha-dvuhkomnatnoy-kvartiri-priupskaya-ulica-9b-18232203532/