Купить квартиру за 13 450 000 рублей на улица Конструктора Грязева, 4

Тульская область, Тула, улица Конструктора Грязева, 4

13 450 000 Р
160 119Р за м^2

84.00 м^2	43.00 м^2	13 из 21
Общая	Кухня	Этаж

Современная стильная квартира, молодежный дизайн, удобная планировка на среднем этаже. Район с отличной инфраструктурой в центре города. Все соцобъекты в шаговой доступности, много общественного транспорта в любую точку города. Дом свежей постройки на второй линии от пр. Ленина, шум дорог не слышно. Рядом Платоновский парк, всегда чистый воздух и пение птиц, красивый вид из окна. Квартира с дизайнерским ремонтом из дорогих материалов комфортная для семейного проживания. Большая кухня гостиная, две спальни. Много шкафов и мест для хранения домашнего имущества, дорогая сантехника, кондиционирование. Вся мебель и техника европейского качества остаётся новому хозяину. Вам останется только привезти свои личные вещи и можно сразу жить Современный двор оборудованный детской площадкой, много парковочных мест. Есть небольшое обременение 1,5 мил ипотека Сбер. Оперативный показ, цена обсуждается. Арт. 108916264

0 с 03.07.2025, обновлен 03.07.2025

Продавец: Поликарпова Ирина

Телефон: +79101571105

Характеристики

Количество комнат	3	Этаж	13
Этажей всего	21	Площадь кухни	43.00 кв. м
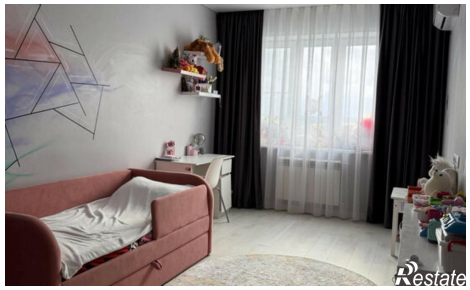
https://tula.restate.ru/obj/prodazha-tryohkomnatnoy-kvartiri-ulica-konstruktora-gryazeva-4-18232203507/