Купить квартиру за 10 900 000 рублей на улица Лейтейзена, 3

Тульская область, Тула, улица Лейтейзена, 3

10 900 000 Р
178 689Р за м^2

61.00 м^2	37.00 м^2	10.00 м^2	2 из 9
Общая	Жилая	Кухня	Этаж

Номер в базе: 56465. Ищите комфорт и простор для всей семьи ? Продается светлая 3-комнатная квартира в Советском районе - ваш идеальный дом! Удобная планировка: все на своих местах. Отличная транспортная доступность: легко добраться в любую точку города. Школы и детские сады ,магазины -все в шаговой доступности . В квартире полностью заменена вся электрическая проводка. Просторная квартира с двумя лоджиями дополнительные возможности для отдыха . Тихий, зеленый двор с детской площадкой .Для получения дополнительной информации и организации просмотра звоните в любое время!

0 с 02.07.2025, обновлен 02.07.2025

Продавец: Собственник

Телефон: +79101605873

Характеристики

Количество комнат	3	Этаж	2
Этажей всего	9	Площадь жилая	37.00 кв. м
Площадь кухни	10.00 кв. м		

https://tula.restate.ru/obj/prodazha-tryohkomnatnoy-kvartiri-ulica-leyteyzena-3-18232184146/

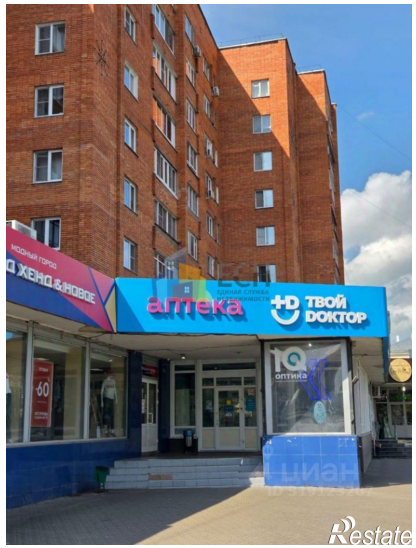

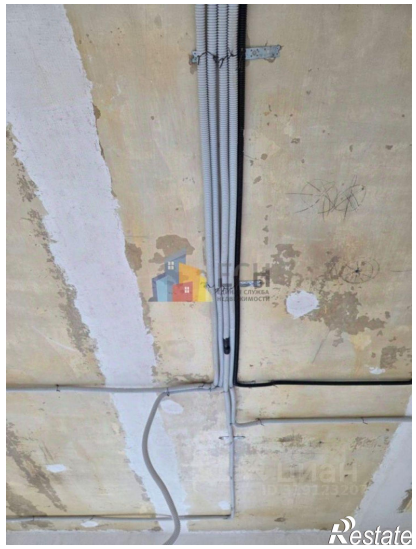

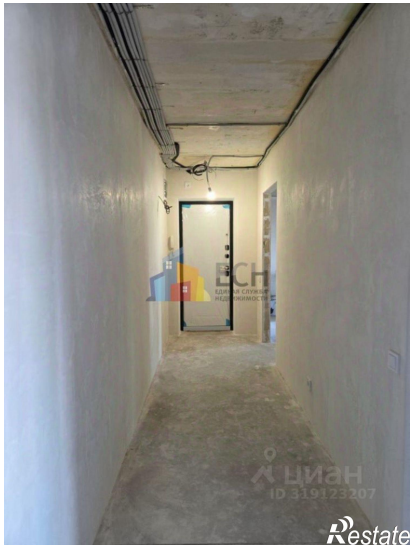
ЦИАН
ID 319123207
Restate

ЦИАН
ID 319123207
Restate