Купить квартиру за 5 590 000 рублей на ул Самоварная, 10

Тульская область, Городской округ Тула, Тула, ул Самоварная, 10

5 590 000 Р
169 394Р за м^2

33.00 м^2	16.00 м^2	5 из 8
Общая	Кухня	Этаж

Продается светлая, просторная 1 комнатная (евро-2) квартира в ЖК Наши Баташи с хорошим качественным ремонтом и полной меблировкой. Заезжай и живи. В квартире никто не жил и не живет. Отличная инфраструктура. В шаговой доступности остановка общественного транспорта, супермаркет Да, Баташевский парк. Закрытая территория, огорожена шлагбаумом, заезд в жилой комплекс с 2-ух сторон (со стороны Пролетарского и Зареченского р-на.), видеонаблюдение по всей территории. Во дворе — детская площадка, парковочные карманы для гостей. Управляющая компания поддерживает чистоту и порядок. Квартира подойдет как для комфортного проживания, так и для инвестиций — район пользуется стабильным спросом у арендаторов благодаря удобной локации. Документы готовы к сделке. На все интересующие Вас вопросы отвечу по телефону. Код пользователя: 106923 Номер в базе: 8907879

1 с 02.07.2025, обновлен 02.07.2025

Продавец: Гасанов Аббас Иса Оглы

Телефон: +79606166197

Характеристики

Количество комнат	1	Этаж	5
Этажей всего	8	Площадь кухни	16.00 кв. м
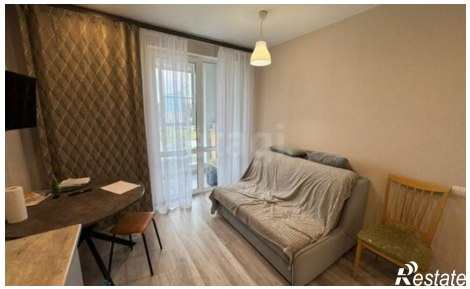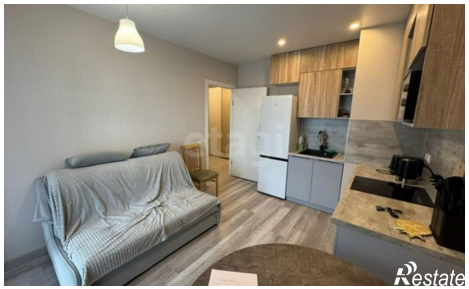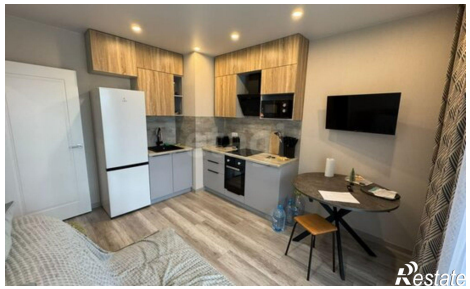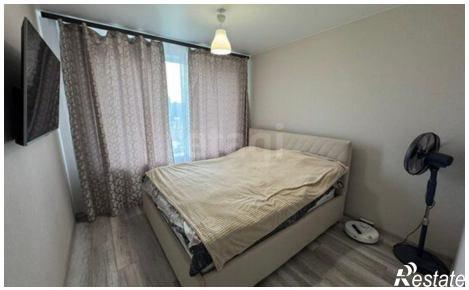
https://tula.restate.ru/obj/prodazha-odnokomnatnoy-kvartiri-ul-samovarnaya-10-18232180021/