Сдать квартиру за 45 000 рублей на ул Филимоновская, 24

Тульская область, Городской округ Тула, Тула, ул Филимоновская, 24

45 000 Р в месяц

40.00 м^2	11.90 м^2	17.00 м^2	17 из 25
Общая	Жилая	Кухня	Этаж

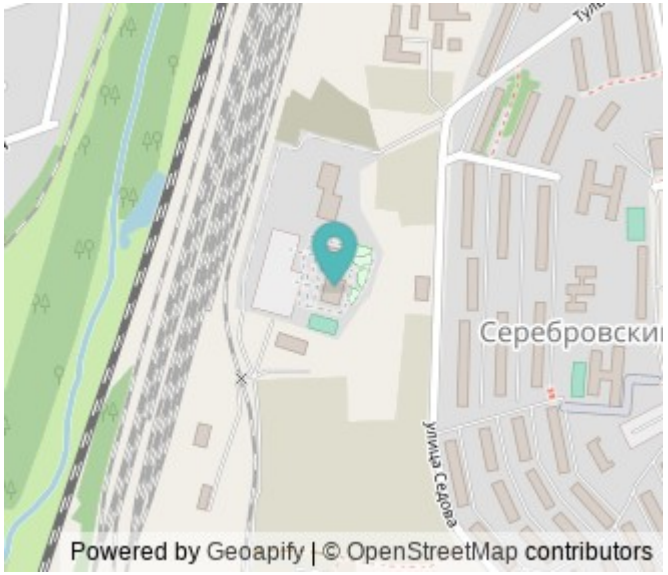

Арт. 108704986 Добро пожаловать в уютную квартиру ЖК Фамилия класса комфорт плюс, расположенную в окрестностях Белоусовского парка. С остоновок общественного транспорта можно уехать в любую точку города. Комплекс расположен на территории в 5 га. На территории находится огромная бесплатная парковка, на которой всегда найдется место для Вашего автомобиля. Также имеется большой закрытый двор, разделенный на игровые, спортивные и релакс зоны. Эта квартира находится в новостройке с потрясающим видом на город. Микрорайон с развитой инфраструктурой (тц, магазины (Верный, Пятерочка, Магнит). Пункты выдачи Озон и Валдберис находятся в доме на 1-м этаже. Во дворе также есть пункт продажи воды Губернский колодец . В квартире имеется вся необходимая бытовая техника, а также удобная мебель. Кроме того, Вам предоставляется: фен, утюг, гладильная доска, сушилка для белья, постельное белье, полотенца. Оборудованная кухня оснащена всей необходимой посудой и бытовой техникой, где Вы можете приготовить себе завтрак, обед и ужин. В квартире установлена система контролирующая протечку воды. Вся мебель и бытовая техника новая. В районе есть вся необходимая инфраструктура.

1 с 02.07.2025, обновлен 02.07.2025

Продавец: Собственник

Телефон: +79105801236

Характеристики

Количество комнат	1	Тип дома	кирпично-монолитный
Этаж	17	Этажей всего	25
Площадь жилая	11.90 кв. м	Площадь комнат	11.90 кв. м
Площадь кухни	17.00 кв. м		
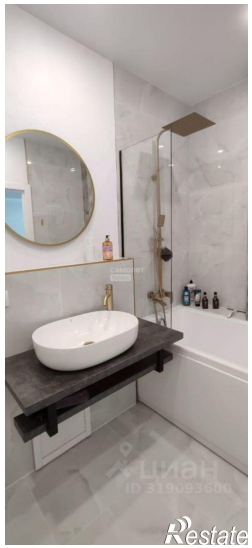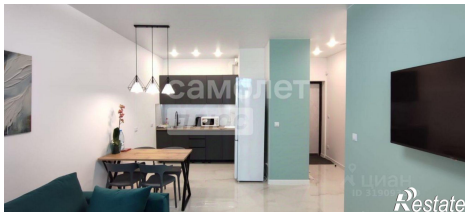
https://tula.restate.ru/obj/arenda-odnokomnatnoy-kvartiri-ul-filimonovskaya-24-18232179996/