Купить квартиру за 8 500 000 рублей на улица Аркадия Шипунова, 2

Тульская область, Тула, улица Аркадия Шипунова, 2

8 500 000 Р
151 786Р за м^2

56.00 м^2	10.00 м^2	14 из 22
Общая	Кухня	Этаж

Продается 2-комнатная квартира в Левобережном. Это район с развитой инфраструктурой. В пешей доступности школа, детский сад, магазины, пункты выдачи интернет-магазинов, парковки, остановка общественного транспорта.В квартире свежий евроремонт. Доделывать и переделывать не придется.Установлен водонагреватель на случай отключения горячей воды.В ванной и туалете теплый пол.По договоренности с собственником можно оставить мебель и бытовую технику. Квартира подойдет как для постоянного проживания, так и для инвестиций с последующей сдачей в аренду. Звоните, отвечу на ваши вопросы. При необходимости помогу одобрить ипотеку на выгодных условиях. Арт. 108383549

0 с 01.07.2025, обновлен 01.07.2025

Продавец: Леонова Наталья

Телефон: +79101601914

Характеристики

Количество комнат	2	Этаж	14
Этажей всего	22	Площадь кухни	10.00 кв. м
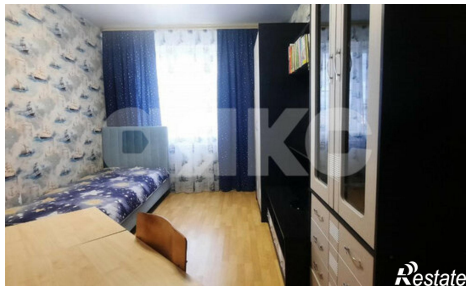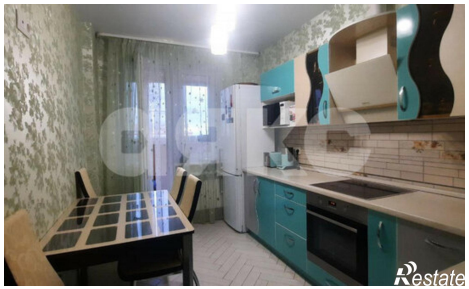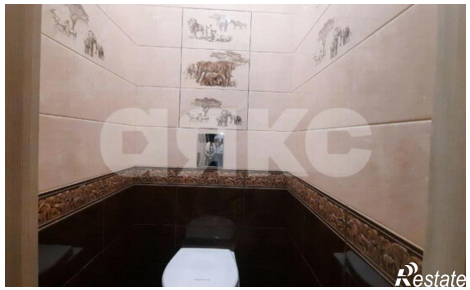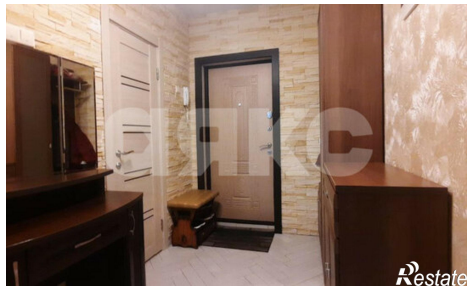
https://tula.restate.ru/obj/prodazha-dvuhkomnatnoy-kvartiri-ulica-arkadiya-shipunova-2-18232170636/