Сдать квартиру за 30 000 рублей на улица Мезенцева, 44 к4

Тульская область, Тула, улица Мезенцева, 44 к4

30 000 Р в месяц

53.00 м^2	13.00 м^2	3 из 18
Общая	Кухня	Этаж

Большая квартира в новом кирпичном доме 2014г.в отличном состоянии с современным ремонтом,,застекленная лоджия,раздельный санузел,есть все необходимое для комфортного проживания,рядом ТУЛГУ,ТГПУ,,без животных,30000+к.у(за все 35000 под ключ) ----- Примечание: у собственника могут быть дополнительные пожелания к жильцам - обсудите их в чате или по телефону

4 с 01.07.2025, обновлен 01.07.2025

Продавец: Собственник

Телефон: +79107010654

Характеристики

Количество комнат	1	Тип дома	кирпичный
Этаж	3	Этажей всего	18
Площадь кухни	13.00 кв. м		

https://tula.restate.ru/obj/arenda-odnokomnatnoy-kvartiri-ulica-mezenceva-44-k4-18232154715/

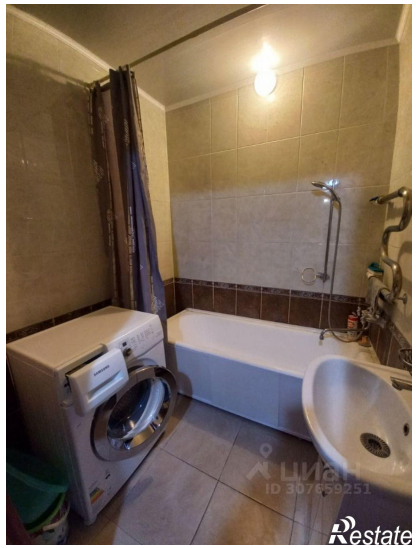

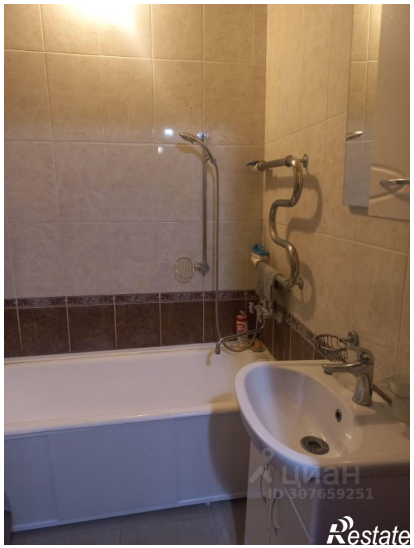

ЦИАН
ID 307659251
Restate

ЦИАН
Restate