Купить квартиру за 4 400 000 рублей на ул Самоварная, 11

Тульская область, Городской округ Тула, Тула, ул Самоварная, 11

4 400 000 Р
133 333Р за м^2

33.00 м^2	10.00 м^2	8 из 8
Общая	Кухня	Этаж

Квартира общей площадью 33м. кв.(с балконом 36.9м. кв.),расположена в ЖК Баташевский сад. В доме и на территории установлены камеры видеонаблюдения. В микрорайоне развита инфраструктура , построена новая школа, детский садик, магазины, ozon, wildberries, недалеко от дома монгальная зона, ледовый дворец, Баташевский парк. В квартире сделан ремонт, ещё никто не жил. Один собственник.

0 с 01.07.2025, обновлен 01.07.2025

Продавец: Андрей

Телефон: +79811699163

Характеристики
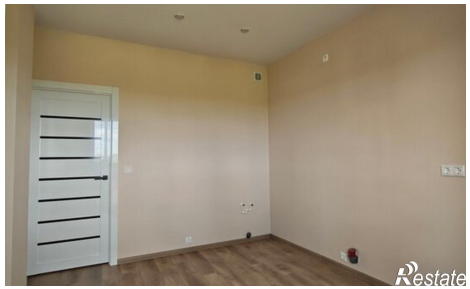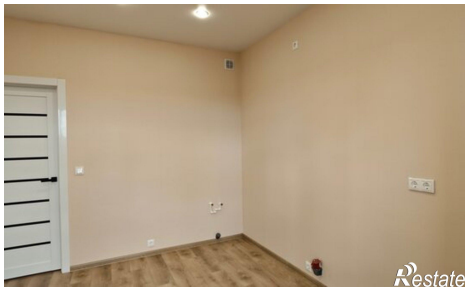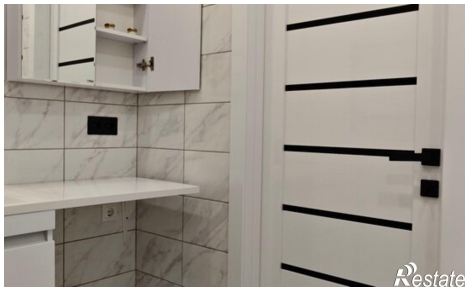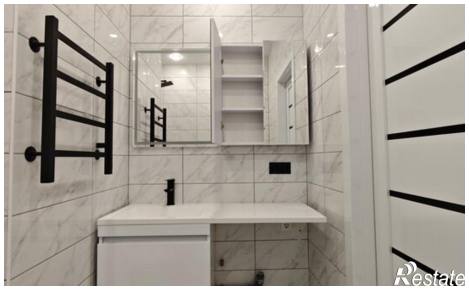
Количество комнат	1	Этаж	8
Этажей всего	8	Площадь кухни	10.00 кв. м