Купить квартиру за 3 900 000 рублей на ул Рязанская, 28 2

Тульская область, Городской округ Тула, Тула, ул Рязанская, 28 2

3 900 000 Р
68 421Р за м^2

57.00 м^2	6.00 м^2	6 из 6
Общая	Кухня	Этаж

Продается уютная 4-комнатная квартира в панельном доме на Рязанской улице, 28к2. Общая площадь составляет 57,8 кв. м, расположена на 6 этаже 6-этажного дома. Высота потолков — 2,54 метра. Это отличный вариант для семьи, которая ищет просторное жилье в тихом районе Тулы. Квартира без ремонта, что дает возможность будущим владельцам воплотить в жизнь любые дизайнерские идеи. Кухня площадью 6 кв. м позволит удобно разместить всю необходимую технику и мебель. В квартире есть один отдельный санузел и балкон, окна выходят на улицу, что обеспечивает хорошее естественное освещение. Дом, построенный в 1971 году, находится в хорошем состоянии. Есть наземная парковка, что удобно для владельцев автомобилей. Район обладает развитой инфраструктурой: рядом находятся магазины, которые обеспечивают все необходимое для комфортной жизни. Хорошая транспортная доступность позволяет быстро добраться до центра города и других районов. Квартира продается от собственника, что упрощает процесс сделки. Документы готовы, возможна покупка в ипотеку. Все юридические аспекты чисты и прозрачны, обременений нет. Приглашаем вас на просмотр этой квартиры, чтобы оценить все ее преимущества лично. Звоните и договоримся на удобное для вас время. Будем рады ответить на все ваши вопросы и помочь сделать правильный ...

0 с 19.06.2025, обновлен 19.06.2025

Продавец: Собственник

Телефон: +79190819368

Характеристики

Количество комнат	4	Тип дома	панельный
Этаж	6	Этажей всего	6
Площадь кухни	6.00 кв. м		

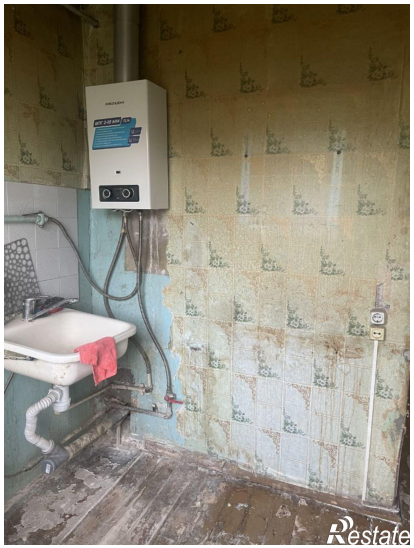

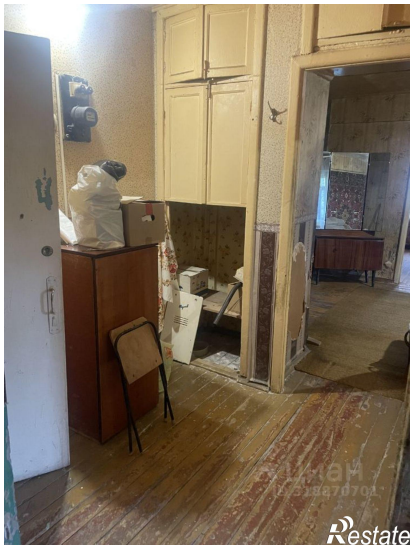

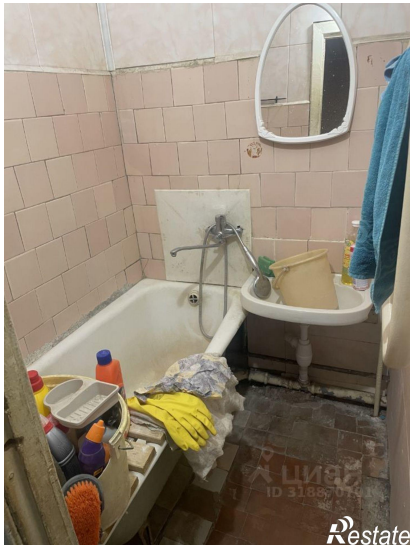
Restate

Restate