Купить квартиру за 3 700 000 рублей на улица Металлургов, 1А

Тульская область, Тула, улица Металлургов, 1А

3 700 000 Р
86 047Р за м^2

43.00 м^2	5.00 м^2	5 из 5
Общая	Кухня	Этаж

Продается 2-комнатная квартира с балконом общей площадью 43,6 кв.м на 5 этаже кирпичного дома. Сверху крыша домиком, не плоская. Квартира аккуратная, светлая, не торцевая. Окна пластиковые. Балкон застеклен. Фото живые на момент публикации объявления. Квартира эксплуатируется, как полноценная трехкомнатная. Кухня отдельная, на полу плитка. Свежий ремонт в ванной, новая сантехника. Металлическая входная дверь, домофон. Вложений квартира не требует. Чистый подъезд, адекватные соседи. Через дорогу остановка общественного транспорта. В собственности более 5 лет, полная сумма в договоре. Быстрый выход на сделку. Подходит под ипотеку и сертификаты. Никто не прописан, 2 взрослых собственника.

0 с 19.06.2025, обновлен 19.06.2025

Продавец: Собственник

Телефон: +79190820067

Характеристики

Количество комнат	2	Тип дома	кирпичный
Этаж	5	Этажей всего	5
Площадь кухни	5.00 кв. м		

https://tula.restate.ru/obj/prodazha-dvuhkomnatnoy-kvartiri-ulica-metallurgov-1a-18232124407/

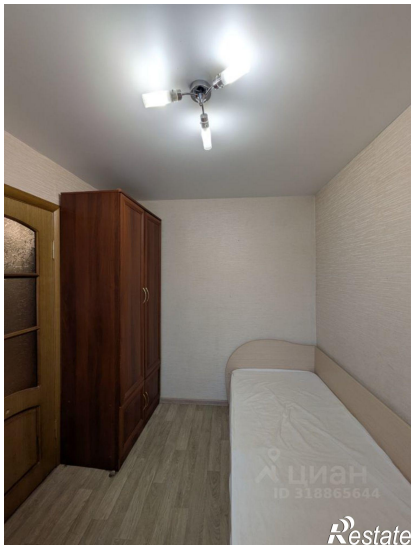

Restate

Restate