Купить квартиру за 3 750 000 рублей на улица Металлургов, 53

Тульская область, Тула, улица Металлургов, 53

3 750 000 Р
89 286Р за м^2

42.00 м^2	6.00 м^2	3 из 5
Общая	Кухня	Этаж

Прекрасное предложение для тех, кто ищет уютное жильё в Туле! Продаётся двухкомнатная квартира на третьем этаже пятиэтажного дома. Общая площадь квартиры составляет 42.00 кв.м., при этом кухня имеет площадь 6 кв.м. Этот вариант отличается особой экономичностью, идеально подойдёт для семей с детьми.В данный момент в квартире сделан стандартный ремонт. Здесь отличное сочетание цены и качества, что делает это предложение ещё более привлекательным. Рядом с домом находятся различные учебные заведения, такие как центры образования №24 и №29, а также детское отделение Смородинка. Для заботы о здоровье в шаговой доступности располагаются городская больница №11 и детская городская клиническая больница.В непосредственной близости вы найдёте множество магазинов и супермаркетов, таких как Пятёрочка, Красное&белое и Магнит, что значительно облегчит вашу повседневную жизнь. Кроме того, рядом с домом расположен торгово-развлекательный комплекс Демидовский, где вы сможете провести свободное время с семьёй.Не упустите шанс стать счастливым обладателем этого удивительного жилья! Свяжитесь с нами для более подробной информации и записи на просмотр. Номер объекта: #5/719177/4443

0 с 19.06.2025, обновлен 19.06.2025

Продавец: Маша

Телефон: +79845556149

Характеристики
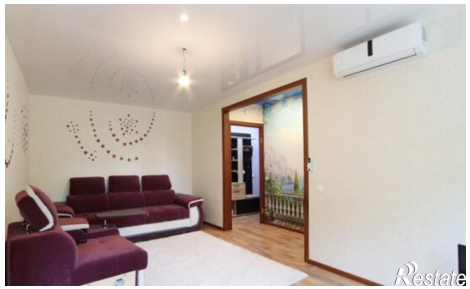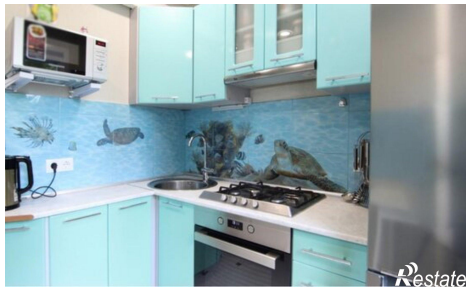
Количество комнат	2	Этаж	3
Этажей всего	5	Площадь кухни	6.00 кв. м