Купить квартиру за 3 450 000 рублей на ул Маршала Жукова, 12

Тульская область, Городской округ Тула, Тула, ул Маршала Жукова, 12

3 450 000 Р
107 813Р за м^2

32.00 м^2	16.00 м^2	6.00 м^2	2 из 5
Общая	Жилая	Кухня	Этаж

Квартира находится на 2 этаже 5-этажного дома и имеет площадь 32.00 кв.м. В данный момент требуется ремонт, но это очень экономичный вариант. Квартира идеально подходит для молодых людей и является оптимальным вариантом для инвестиций в недвижимость. Рядом с домом расположены центры образования 44 и 43, а также Учебное здание 1. Также в непосредственной близости находится городская больница 10 г. Тулы. Для удобства покупателя в 100 метрах расположен супермаркет Дикси. Не упустите возможность стать владельцем экономичной квартиры в удобном расположении! Звоните прямо сейчас и мы поможем вам сделать выгодную покупку!
Номер объекта: #1/719174/4443

0 с 18.06.2025, обновлен 18.06.2025

Продавец: Собственник

Телефон: +79105502686

Характеристики
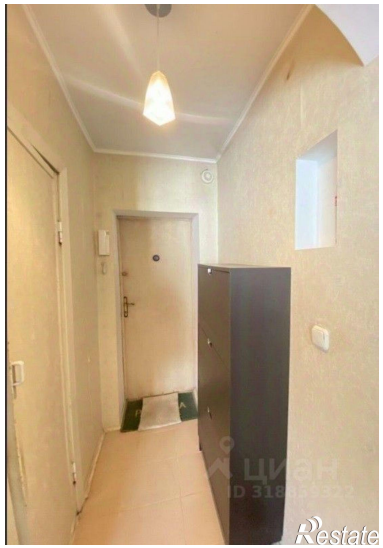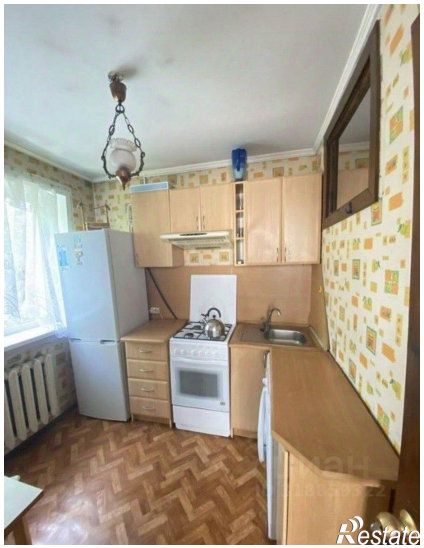
Количество комнат	1	Тип дома	кирпичный
Этаж	2	Этажей всего	5
Площадь жилая	16.00 кв. м	Площадь кухни	6.00 кв. м