Купить квартиру за 4 000 000 рублей на ул Тихмянова, 38

Тульская область, Городской округ Тула, Тула, ул Тихмянова, 38

4 000 000 Р
90 909Р за м^2

44.00 м^2	6.00 м^2	2 из 5
Общая	Кухня	Этаж

Продам просторную 2к квартиру в кирпичном доме! Квартира в удовлетворительном состоянии - позволяет заехать, жить и постепенно делать ремонт. Хорошая планировка: просторный зал, спальня и темная комната, которую можно использовать как кладовую, кабинет, или вторую спальню. Есть балкон. Окна выходят в тихий зеленый двор, чистый подъезд, хорошие соседи, просторная парковка. Развитая инфраструктура: детский сад, школа, сетевые супермаркеты, аптеки, остановки общественного транспорта и тд. Один взрослый собственник. Никто не прописан. Реальному покупателю торг! Звоните! Код пользователя: 66069 Номер в базе: 8669909

0 с 18.06.2025, обновлен 18.06.2025

Продавец: Александр

Телефон: +79606006162

Характеристики

Количество комнат	2	Этаж	2
Этажей всего	5	Площадь кухни	6.00 кв. м
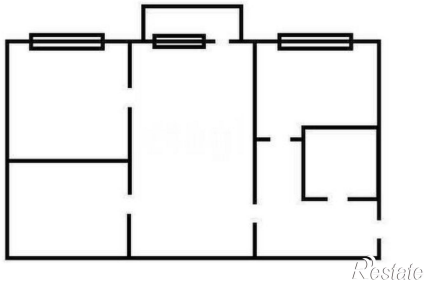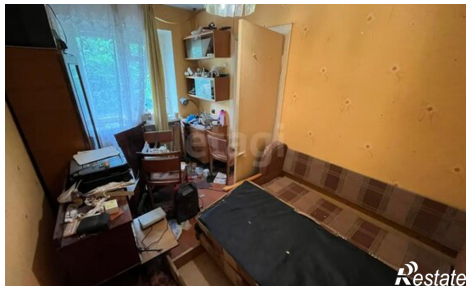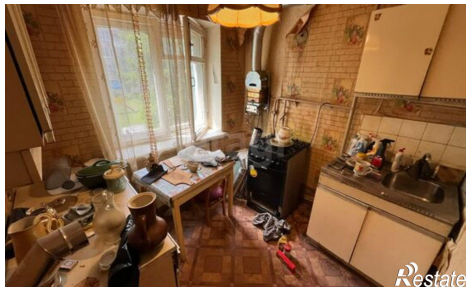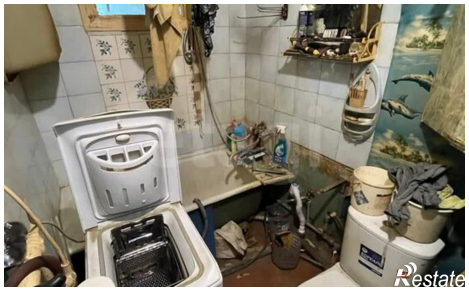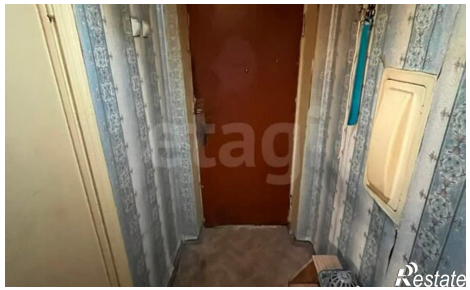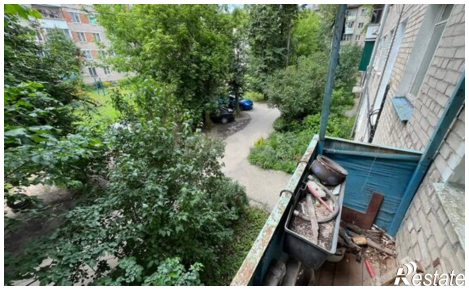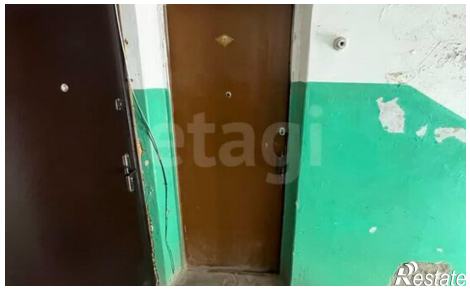
https://tula.restate.ru/obj/prodazha-dvuhkomnatnoy-kvartiri-ul-tixmyanova-38-18232122310/