Купить квартиру за 4 850 000 рублей на Оружейная улица, 52

Тульская область, Тула, Оружейная улица, 52

4 850 000 Р
107 778Р за м^2

45.00 м^2	6.00 м^2	4 из 4
Общая	Кухня	Этаж

Продаётся 2-х комнатная квартира в Привокзальном районе г.Тулы. В квартире есть гардеробная 6 м2, которая при необходимости может использоваться как 3-я комната или кабинет. Дом после капремонта. Произведен ремонт фасадов, замена кровли, ремонт и пластиковое остекление подъездов. Произведена замена узлов водоснабжения, канализации и отопления. Установлены счетчики воды, электричества, газа. В подвале дома оборудованы 2 кладовые для хранения овощей, консервации, инструментов, велосипедов и т.д. Очень удобное расположение: 1 мин. пешком до конечной автобусной остановки, можно уехать в любой район города, 10 мин. пешком до автовокзала. В шаговой доступности вся инфраструктура: школы, детские сады, магазины, аптеки, поликлиники, банки, пункты выдачи заказов, ВУЗы, колледжи. Отличный вариант как для проживания, так и для сдачи в аренду. Свободная продажа. Быстрый выход на сделку. Полная стоимость в договоре. Один взрослый собственник. Юридически и физически свободна. Оперативный показ. Гарантия безопасности сделки (выдаем гарантийный сертификат) Код пользователя: 140480 Номер в базе: 4268250

0 с 18.06.2025, обновлен 19.06.2025

Продавец: Собственник

Телефон: +79107005487

Характеристики

Количество комнат	2	Тип дома	кирпичный
Этаж	4	Этажей всего	4
Площадь кухни	6.00 кв. м		
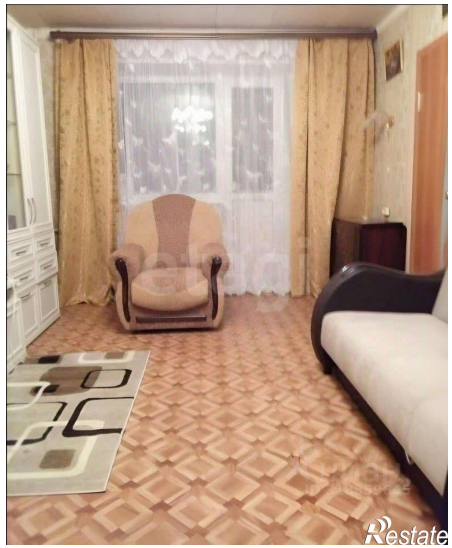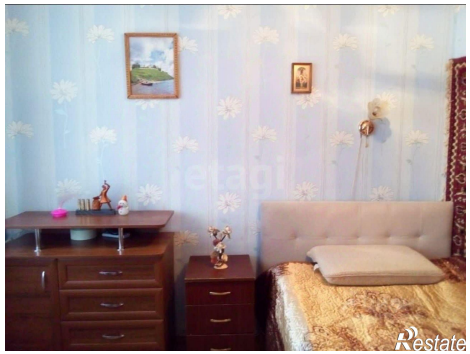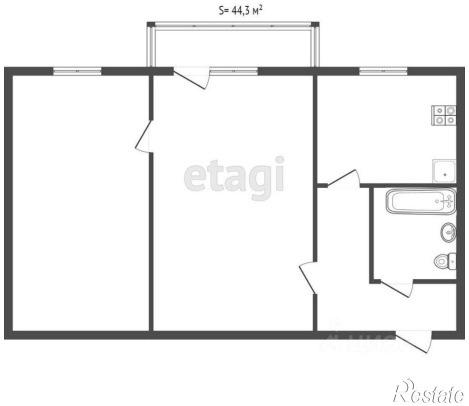
https://tula.restate.ru/obj/prodazha-dvuhkomnatnoy-kvartiri-oruzheynaya-ulica-52-18232122292/