Купить квартиру за 3 990 000 рублей на Октябрьская улица, 95

Тульская область, Тула, Октябрьская улица, 95

3 990 000 Р
86 739Р за м^2

46.00 м^2	35.00 м^2	6.00 м^2	3 из 5
Общая	Жилая	Кухня	Этаж

Продается уютная квартира с двумя комнатами на третьем этаже пятиэтажного дома. Общая площадь квартиры составляет 46 квадратных метров, из них 6 квадратных метров занимает кухня. Этот вариант жилья отличается особой экономичностью.В квартире сейчас стандартный ремонт, что позволяет сразу заселиться и начать жить, не тратя время и средства на дополнительные работы. При этом сочетание цена-качество делает этот вариант идеальным для многих семей с детьми.Рядом с домом расположены образовательные учреждения, такие как центры образования 5 и 31, а также детский сад 24 компенсирующего вида. Для медицинского обслуживания удобно наличие городской клинической больницы 2 г. Тулы им. Е.Г. Лазарева и поликлиники 1.Для досуга и развлечений можно посетить Тульский областной театр юного зрителя, Тульский областной экзотариум или провести время в Комсомольском парке культуры и отдыха.Также в непосредственной близости расположены супермаркеты Пятёрочка и Spar , что обеспечивает удобство в покупке необходимого.Не упустите возможность стать счастливым обладателем уютной и удобной квартиры, которая станет идеальным жильем для вашей семьи! Номер объекта: #1/725427/4443

0 с 18.06.2025, обновлен 18.06.2025

Продавец: Собственник

Телефон: +79105502686

Характеристики
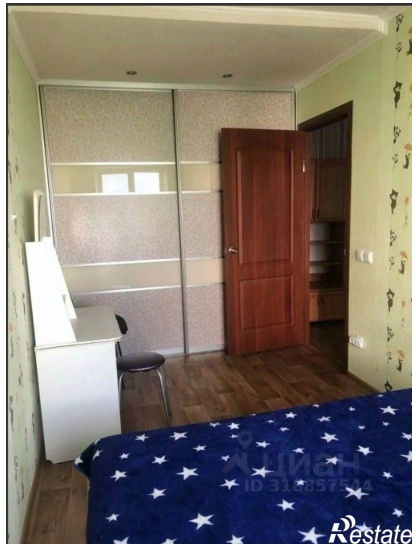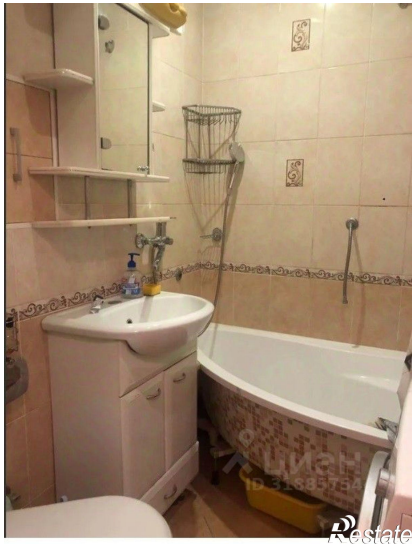
Количество комнат	2	Тип дома	кирпичный
Этаж	3	Этажей всего	5
Площадь жилая	35.00 кв. м	Площадь кухни	6.00 кв. м