Купить квартиру за 4 250 000 рублей на улица Чапаева, 34

Тульская область, Тула, улица Чапаева, 34

4 250 000 Р
101 190Р за м^2

42.00 м^2	18.00 м^2	8.00 м^2	3 из 9
Общая	Жилая	Кухня	Этаж

Отличная однокомнатная квартира в Пролетарском районе г. Тулы. Удобная локация дома, все в шаговой доступности. Дополнительных вложений в ремонт не требуется. Хороший вариант для проживания или сдачи в аренду. Подробности по телефону. Возможен вариант обмена на Вашу недвижимость. Номер объекта: #1/725122/4443

1 с 18.06.2025, обновлен 18.06.2025

Продавец: Собственник

Телефон: +79101502250

Характеристики

Количество комнат	1	Тип дома	блочный
Этаж	3	Этажей всего	9
Площадь жилая	18.00 кв. м	Площадь кухни	8.00 кв. м

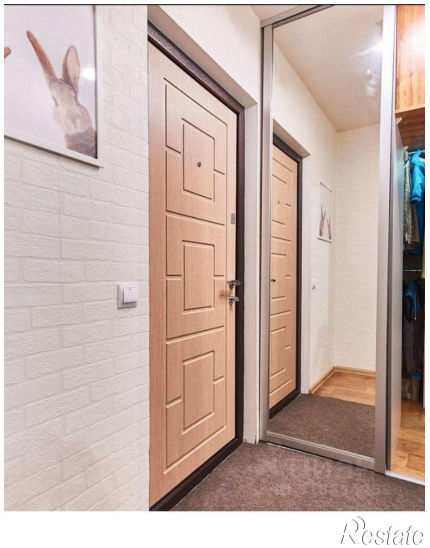
Restate

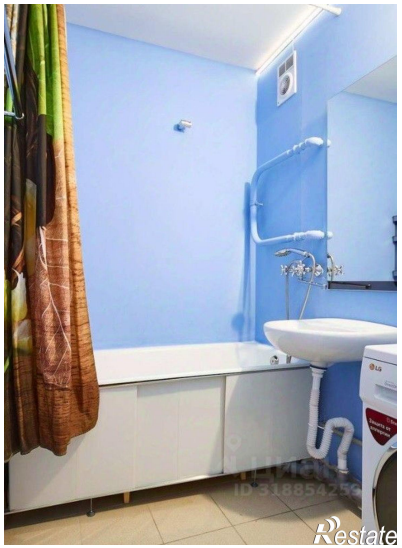
Restate

Restate

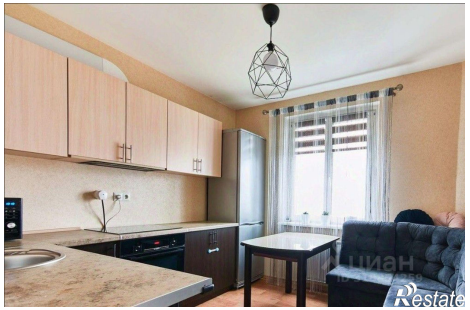
Restate

Restate