Купить квартиру за 3 400 000 рублей на улица Максима Горького, 1

Тульская область, Тула, улица Максима Горького, 1

3 400 000 Р
117 241Р за м^2

29.00 м^2	18.00 м^2	6.00 м^2	1 из 9
Общая	Жилая	Кухня	Этаж

продается квартира, не угловая. в квартире выполнен качественный ремонт, прекрасное месторасположение рядом магазины, школа и детский сад, остановка транспорта.

4 с 17.06.2025, обновлен 17.06.2025

Продавец: Собственник

Телефон: +79101602075

Характеристики

Количество комнат	1	Тип дома	панельный
Этаж	1	Этажей всего	9
Площадь жилая	18.00 кв. м	Площадь кухни	6.00 кв. м

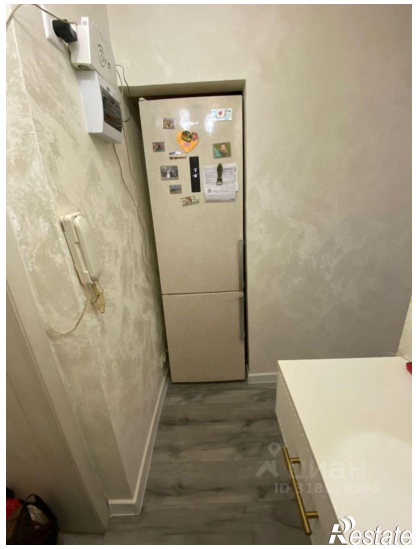

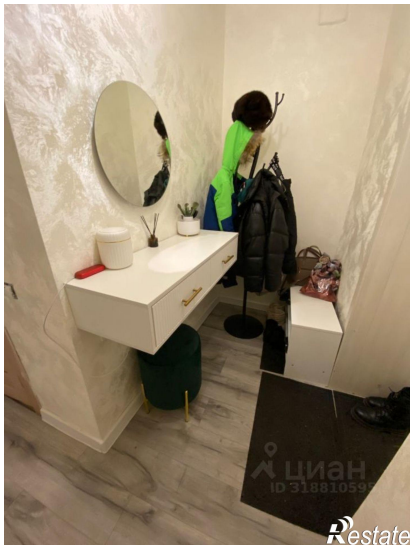

Restate

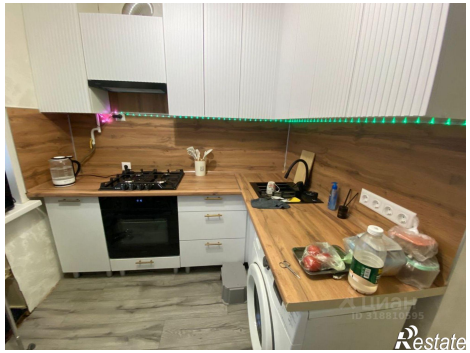
Restate