Купить квартиру за 4 550 000 рублей на улица Металлургов, 75

Тульская область, Тула, улица Металлургов, 75

4 550 000 Р
101 111Р за м^2

45.00 м^2	7.00 м^2	4 из 5
Общая	Кухня	Этаж

Арт. 107465183 Продается 2-х комнатная квартира на 4 этаже, не угловая. Комнаты раздельные. Развитая инфраструктура, рядом детские сады, школы, гимназия. Поликлиника, супермаркеты, автобусная и трамвайная остановки. Все в шаговой доступности.

0 с 16.06.2025, обновлен 16.06.2025

Продавец: Дахновская Евгения

Телефон: +79611473077

Характеристики

Количество комнат	2	Этаж	4
Этажей всего	5	Площадь кухни	7.00 кв. м
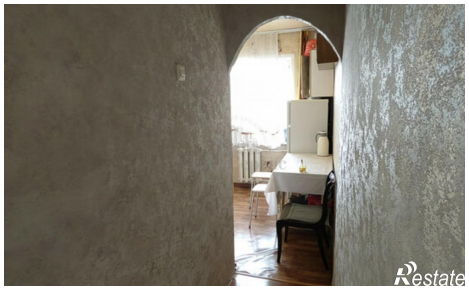
https://tula.restate.ru/obj/prodazha-dvuhkomnatnoy-kvartiri-ulica-metallurgov-75-18232102975/