Купить квартиру за 5 000 000 рублей на Приупская улица, 8А

Тульская область, Тула, Приупская улица, 8А

5 000 000 Р
100 000Р за м^2

50.00 м^2	12.00 м^2	2 из 10
Общая	Кухня	Этаж

Продается 2-х комнатная квартира в Пролетарском районе. В квартире есть все необходимое для проживания, сделан косметический ремонт. Есть застекленный большой балкон, а также кладовая комната. В шаговой доступности остановки общественного транспорта, магазины, школа, гимназия, детский сад. Один взрослый собственник. Быстрый выход на сделку. Помощь в одобрении ипотеки. Звоните, организуем просмотр в любое удобное для вас время! Код пользователя: 179289 Номер в базе: 7749010

0 с 11.06.2025, обновлен 11.06.2025

Продавец: Собственник

Телефон: +79105803318

Характеристики

Количество комнат	2	Тип дома	панельный
Этаж	2	Этажей всего	10
Площадь кухни	12.00 кв. м		
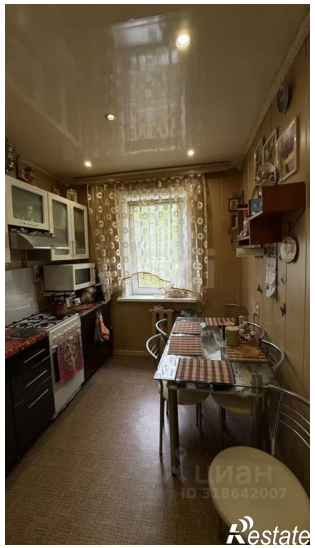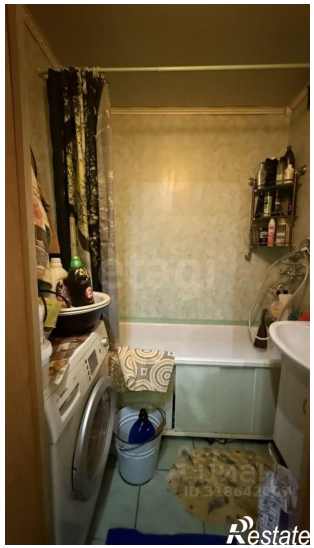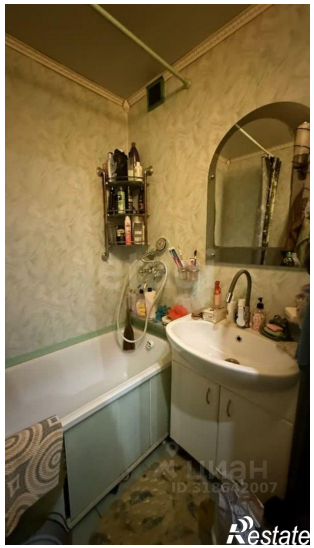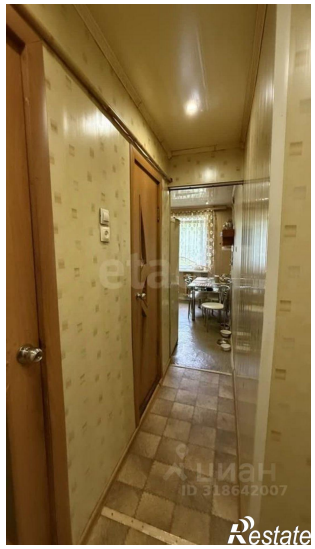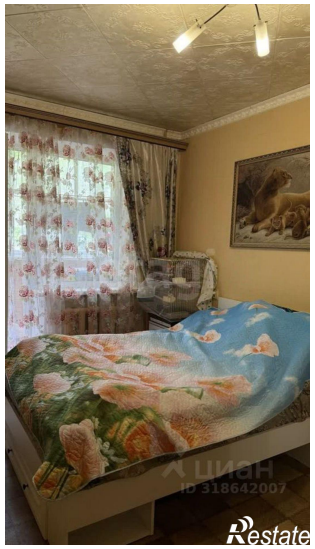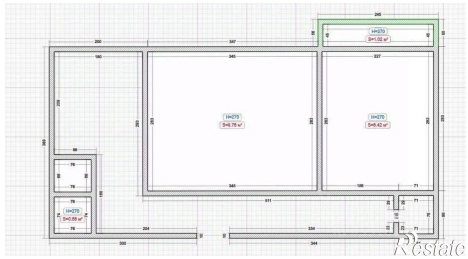
https://tula.restate.ru/obj/prodazha-dvuhkomnatnoy-kvartiri-priupskaya-ulica-8a-18232078103/