Купить квартиру за 5 900 000 рублей на улица Кауля, 11 к3

Тульская область, Тула, улица Кауля, 11 к3

5 900 000 Р
101 724Р за м^2

58.00 м^2	45.00 м^2	6.00 м^2	4 из 5
Общая	Жилая	Кухня	Этаж

Продаётся тёплая, уютная квартира напротив ЖК Современник. В квартире имеется шкаф-купе, частично остаётся мебель, пол отремонтирован. Собственное парковочное место. Риелторам строго настрого не беспокоить.

0 с 11.06.2025, обновлен 11.06.2025

Продавец: Собственник

Телефон: +79100763874

Характеристики

Количество комнат	4	Тип дома	панельный
Этаж	4	Этажей всего	5
Площадь жилая	45.00 кв. м	Площадь кухни	6.00 кв. м

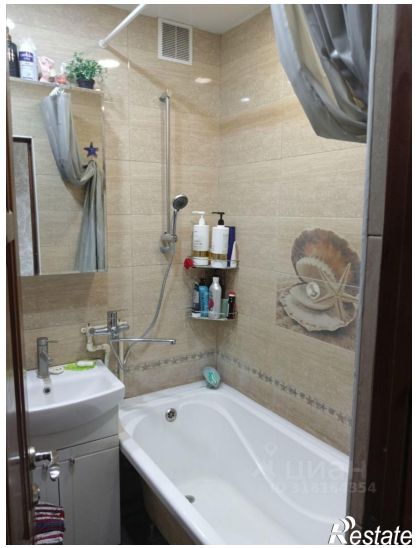
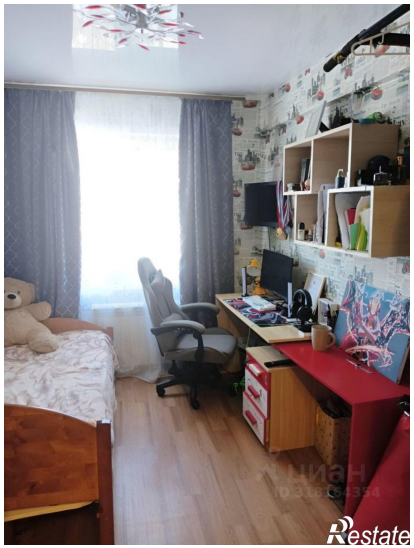

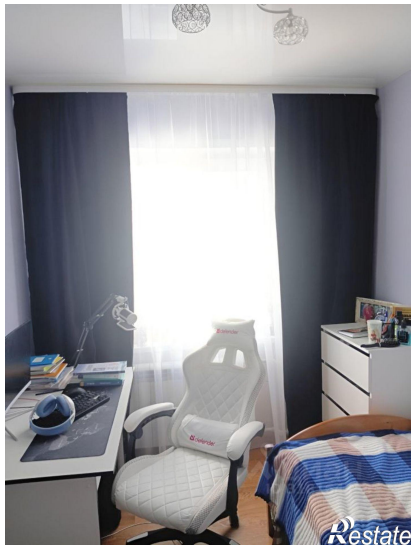
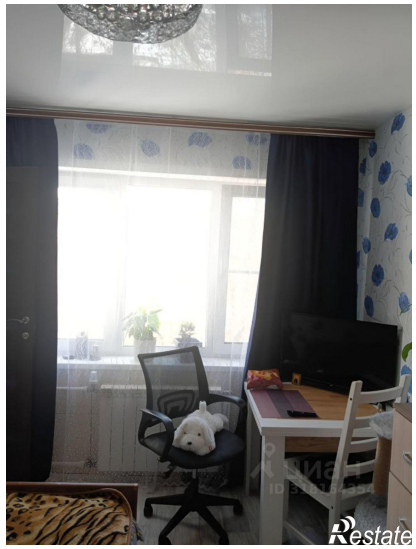

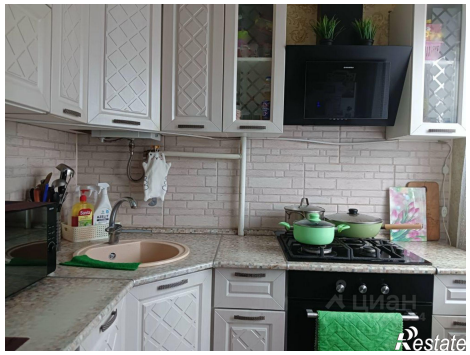

циан
ID 318164354
Restate

Restate