Купить квартиру за 7 500 000 рублей на улица Максима Горького, 14

Тульская область, Тула, улица Максима Горького, 14

7 500 000 Р
117 188Р за м^2

64.00 м^2	9.00 м^2	5 из 9
Общая	Кухня	Этаж

Предлагается к продаже просторная и светлая 3х комнатная квартира на комфортном 5 этаже. Общая площадь 64,5 кв. м. Квартира очень теплая и светлая, изолированные комнаты, просторная лоджия, раздельный санузел, кладовка. Чистый подъезд, доброжелательные соседи. Большой, зеленый двор, спортивные и детские площадки. Рядом с домом развитая инфраструктура: школа, детский сад, магазины, парковка. В шаговой доступности остановки общественного транспорта, можно добраться в любую часть города. Квартира без обременений, подходит под сертификаты, быстрый выход на сделку. Показ в любое удобное для вас время. Звоните, отвечу на все интересующие вас вопросы. Арт. 106935676

0 с 10.06.2025, обновлен 10.06.2025

Продавец: Алехина Елена

Телефон: +79157801709

Характеристики

Количество комнат	3	Этаж	5
Этажей всего	9	Площадь кухни	9.00 кв. м
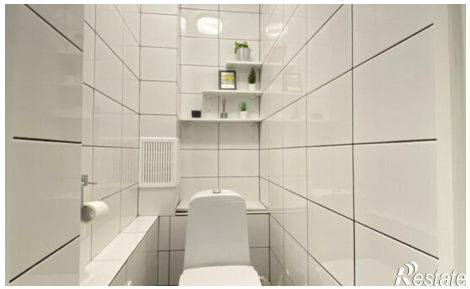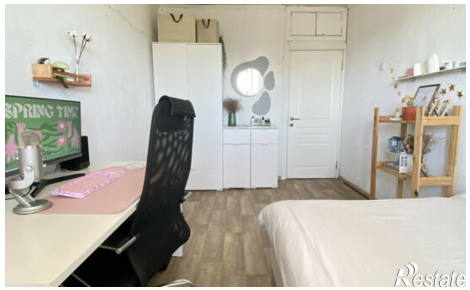
https://tula.restate.ru/obj/prodazha-tryohkomnatnoy-kvartiri-ulica-maksima-gorkogo-14-18232065536/