Купить квартиру за 6 950 000 рублей на ул Халтурина, 6 А

Тульская область, Городской округ Тула, Тула, ул Халтурина, 6 А

6 950 000 Р
126 364Р за м^2

55.00 м^2	6.00 м^2	2 из 5
Общая	Кухня	Этаж

Продается 3-комнатная квартира в Советском районе! ???? Расположение: Удобное месторасположение с развитой инфраструктурой. В шаговой доступности находятся магазины, школы, детские сады и остановки общественного транспорта. Описание квартиры: • Этаж: 2/5 • Балкон • Комнаты: 3 (просторные и светлые) • Состояние: Требует ремонта, что позволит вам реализовать свои дизайнерские идеи и создать идеальное пространство для жизни. Квартира идеально подходит как для семейной жизни, так и для инвестиций. Возможность перепланировки и реализации любых ваших идей! Звоните, отвечу на все вопросы и организую просмотр! Код пользователя: 166000 Номер в базе: 8504083

0 с 07.06.2025, обновлен 07.06.2025

Продавец: Семенова Елена Алексеевна

Телефон: +79606006162

Характеристики
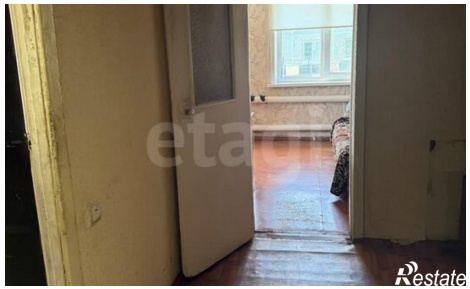
Количество комнат	3	Этаж	2
Этажей всего	5	Площадь кухни	6.00 кв. м