Купить квартиру за 6 300 000 рублей на Замочная улица, 105В

Тульская область, Тула, Замочная улица, 105В

6 300 000 Р
128 571Р за м^2

49.00 м^2	14.00 м^2	8 из 12
Общая	Кухня	Этаж

Свободная продажа. Один взрослый собственник. Квартира без обременений, приобреталась у застройщика за наличный расчет. Сделан хороший ремонт из качественных, импортных материалов. Отопление централизованное. Дом отапливается с верхних этажей, вниз. Зимой в квартире всегда очень тепло. Установлен накопительный 50 литровый водонагреватель, на случай летнего профилактического отключения горячей воды. Останется вся мебель, бытовая техника и электроника. Ничего покупать не надо, прекрасный вариант для своего проживания, либо под сдачу в аренду. Вид из окна просто потрясающий, особенно вечером. Рядом два детских садика. В шаговой доступности школы, Магнит, Дикси, КиБ, аптеки, ПВЗ, фитнес центры и т.д. До остановки 2 минуты, уехать можно в разные направления города. Риэлторам (агентам), без реальных покупателей, просьба не звонить. Помощь в продаже не требуется!

0 с 07.06.2025, обновлен 08.06.2025

Продавец: Эдуард

Телефон: +79038413493

Характеристики
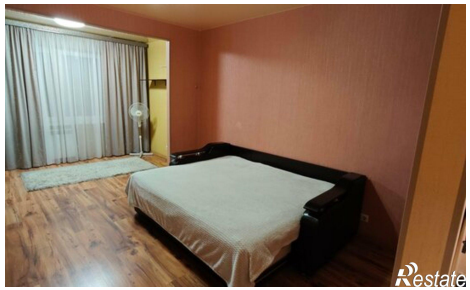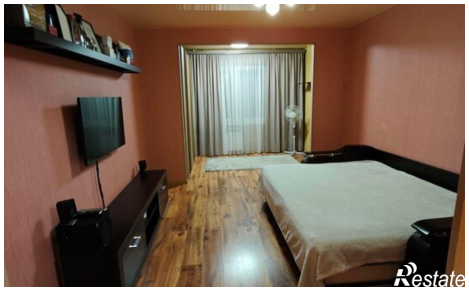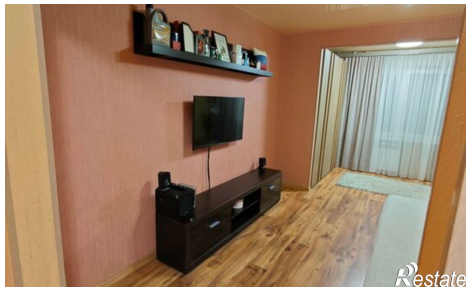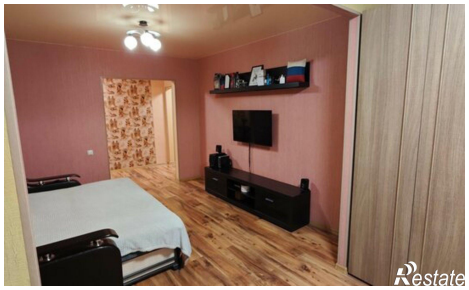
Количество комнат	1	Этаж	8
Этажей всего	12	Площадь кухни	14.00 кв. м