Купить квартиру за 4 150 000 рублей на ул Кутузова, 88а

Тульская область, Городской округ Тула, Тула, ул Кутузова, 88а

4 150 000 Р
92 222Р за м^2

45.00 м^2	26.00 м^2	6.00 м^2	4 из 5
Общая	Жилая	Кухня	Этаж

В продаже 2-комнатная квартира на 4 из 5 этажей в самом развитом спальном районе нашего города. Очень теплая, светлая и уютная квартира. Дом построен в 1963 году и окружён развитой инфраструктурой: рядом находятся продуктовый магазин Дикси , супермаркет, аптека, дошкольное отделение, а также салоны красоты и парикмахерские. Для семей с детьми особенно важно наличие школ и детских садов в шаговой доступности - центр образования 17 и школа имени Героя Советского Союза И.П. Потехина расположены недалеко от дома. Отличные дружные соседи. Интерьер выглядит свежим и современным. Наличие балкона добавляет дополнительное пространство для отдыха и возможность наслаждаться видами на тихий двор. Новые окна в спальных комнатах. Полное юридическое сопровождение и оформление ипотеки покупателю. Этот вариант идеально подойдёт тем, кто ценит спокойствие и уединение, при этом имея всё необходимое рядом с домом. Приглашаем вас ознакомиться с квартирой и убедиться во всех её преимуществах лично! Оперативный показ в удобное для Вас время. Отвечу на все Ваши вопросы с 9 до 21 часа. Звоните! Записывайтесь на просмотр квартиры. С уважением, эксперт по недвижимости АН Полезные Люди - Соколовский Вячеслав. Арт. 96910338

0 с 07.06.2025, обновлен 07.06.2025

Продавец: Собственник

Телефон: +79109413055

Характеристики

Количество комнат	2	Тип дома	панельный
Этаж	4	Этажей всего	5
Площадь жилая	26.00 кв. м	Площадь комнат	14.00 кв. м
Площадь кухни	6.00 кв. м		
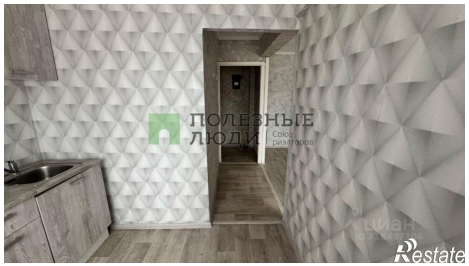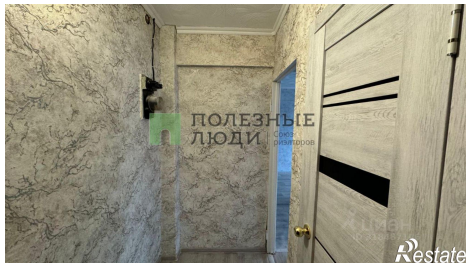
https://tula.restate.ru/obj/prodazha-dvuhkomnatnoy-kvartiri-ul-kutuzova-88a-18232052832/