Купить квартиру за 9 990 000 рублей на ул Сурикова, 26

Тульская область, Городской округ Тула, Тула, ул Сурикова, 26

9 990 000 Р
158 571Р за м^2

63.00 м^2	20.00 м^2	2 из 22
Общая	Кухня	Этаж

Квартира в ЖК Суриково, расположена на втором этаже и отличается продуманной современной планировкой: просторная кухня-гостиная объединена с двумя изолированными спальнями, из которых открывается панорамный вид. В помещении выполнен качественный ремонт с использованием долговечных материалов, все работы проводились для собственного проживания, что гарантирует внимание к деталям и надежность отделки. Объект продается полностью готовым к заселению — в комплекте идет мебель и бытовая техника, что избавляет от необходимости дополнительных затрат и хлопот. Важное преимущество — автономное отопление, позволяющее гибко регулировать температуру в квартире и сокращать расходы на коммунальные платежи. Жилой комплекс оснащен современной инфраструктурой: охраняемая территория с видеонаблюдением, два шлагбаума на въезде и выезде, просторная парковка, благоустроенные зоны для отдыха и спорта, включая детские площадки, тренажеры и зоны для прогулок. Рядом расположены сетевые магазины, рынок Южный, спортивный комплекс Тула-Арена и остановки общественного транспорта, обеспечивающие быстрый выезд в любую часть города. Дополнительно к квартире предлагается кладовая с полками (оплачивается отдельно). Возможна помощь в оформлении ипотеки на выгодных условиях, включая использование материнского ...

0 с 05.06.2025, обновлен 05.06.2025

Продавец: Анфиса

Телефон: +79606006162

Характеристики

Количество комнат	3	Этаж	2
Этажей всего	22	Площадь кухни	20.00 кв. м
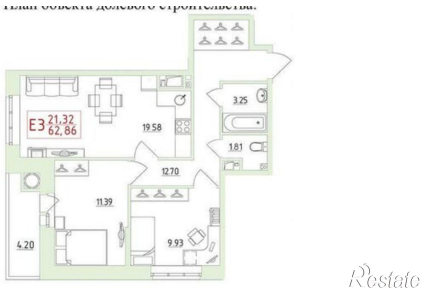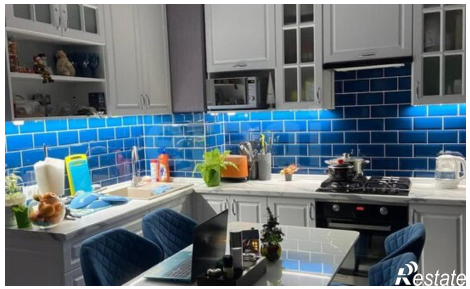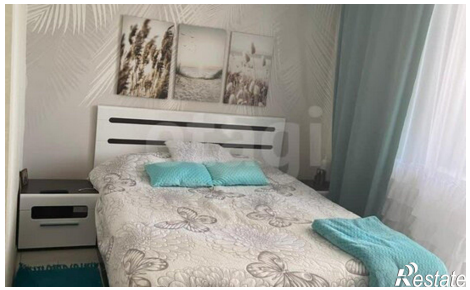
https://tula.restate.ru/obj/prodazha-tryohkomnatnoy-kvartiri-ul-surikova-26-18232042443/