Купить квартиру за 5 690 000 рублей на ул Малые Гончары, 8

Тульская область, Городской округ Тула, Тула, ул Малые Гончары, 8

5 690 000 Р
73 896Р за м^2

77.00 м^2	56.00 м^2	10.00 м^2	1 из 5
Общая	Жилая	Кухня	Этаж

Продаётся уютная и просторная квартира в новом районе города. Это отличное предложение для семьи с детьми, которая ценит комфорт и удобство. Квартира находится на 1 этаже 5-этажного дома, общей площадью 77.00 кв.м. В ней четыре просторные комнаты и кухня площадью 10 кв.м. Идеально для тех, кто ищет идеальное сочетание цены и качества. Также в доме ведется регулярное видеонаблюдение со всех сторон дома,также есть доступ к домофону через телефон. В квартире выполнен стандартный ремонт, что позволит вам сразу заселиться и наслаждаться уютом своего нового дома. Если вам необходима ипотека или вы планируете использовать материнский капитал, эта квартира подходит под все условия. Рядом с домом есть все необходимые учреждения: отличные центры образования, городская клиническая больница 2 им. Е.Г. Лазарева, парк культуры и отдыха Комсомольский , а также Тульский областной экзотариум с его уникальной Старой экспозицией. Не упустите шанс приобрести просторную квартиру в удобном районе города по выгодной цене! Звоните прямо сейчас и мы организуем для вас просмотр объекта. Несколько собственников. Без обременений. Развитая инфраструктура: рядом магазин, школа, детский сад. Хорошая транспортная доступность: у дома автобусная остановка. Мебель и техника остаются.

0 с 05.06.2025, обновлен 05.06.2025

Продавец: Собственник

Телефон: +79157803137

Характеристики

Количество комнат	4	Тип дома	кирпичный
Этаж	1	Этажей всего	5
Площадь жилая	56.00 кв. м	Площадь кухни	10.00 кв. м
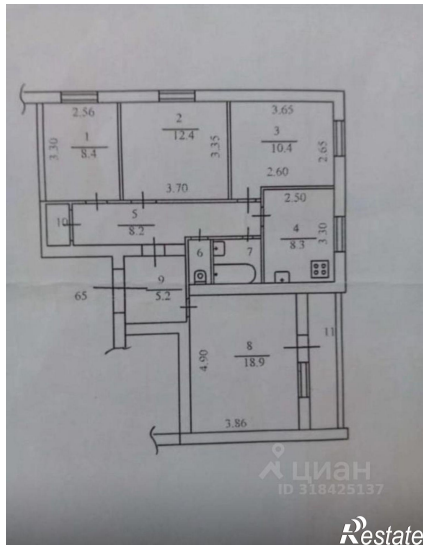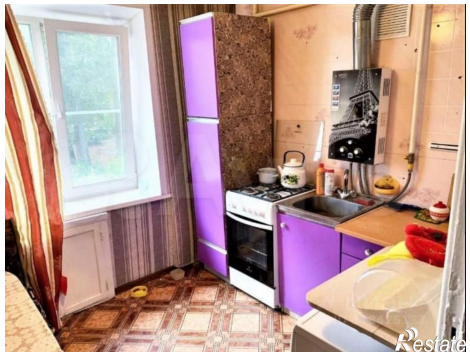
https://tula.restate.ru/obj/prodazha-chetyrehkomnatnoy-kvartiri-ul-malye-gonchary-8-18232042427/