Купить квартиру за 4 500 000 рублей на улица Баженова, 3

Тульская область, Тула, улица Баженова, 3

4 500 000 Р
88 235Р за м^2

51.00 м^2	6.00 м^2	5 из 5
Общая	Кухня	Этаж

Продается трехкомнатная квартира с отличной планировкой. В квартире требуется ремонт, есть балкон, вставлены пластиковые окна, санузел раздельный, просторный коридор. дом расположен в районе с развитой инфраструктурой, в шаговой доступности школы, детские сады, магазины, остановки общественного транспорта. звоните, отвечу на интересующие вас вопросы. полное юридическое сопровождение сделки..... Код пользователя: 28550 Номер в базе: 8487963

1 с 05.06.2025, обновлен 05.06.2025

Продавец: Ртищева Наталья Борисовна

Телефон: +79606006162

Характеристики
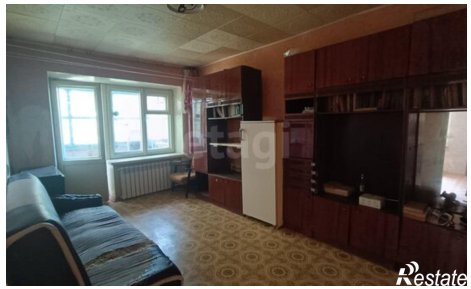
Количество комнат	3	Этаж	5
Этажей всего	5	Площадь кухни	6.00 кв. м