Купить квартиру за 6 900 000 рублей на ул Седова, 29А

Тульская область, Городской округ Тула, Тула, ул Седова, 29А

6 900 000 Р
140 816Р за м^2

49.00 м^2	14.00 м^2	5 из 9
Общая	Кухня	Этаж

!СЕМЕЙНАЯ ИПОТЕКА ПОД 6%! Уважаемые дамы и господа! Вашему вниманию предлагается просторная квартира в планировке ЕВРО-2 в прекрасном месте! Всего 15 минут пешком и Вы в парке им. Белоусова! В шаговой доступности имеется вся необходимая инфраструктура для комфортной жизни: - сетевые магазины, - фитнес клуб, - спортивные площадки. Квартира находится на высоком первом этаже, что значительно упрощает подъём строительных материалов и мебели! Просторная кухня-гостиная 14,4 м2, огромная жилая комната 18,2 м2, просторная лоджия 10 м2, вместительный санузел. Индивидуальное отопление и пониженный тариф на электричество помогут сэкономить на ежемесячных коммунальных платежах! Закрытая территория с собственной парковкой придаёт приватности данному дому! Звоните и записывайтесь на просмотр! С нас полное сопровождение сделки и помощь в одобрении ипотеки под 6%! Код пользователя: 66579 Номер в базе: 7871448

1 с 04.06.2025, обновлен 04.06.2025

Продавец: Собственник

Телефон: +79807216028

Характеристики
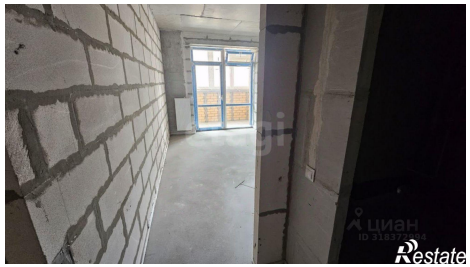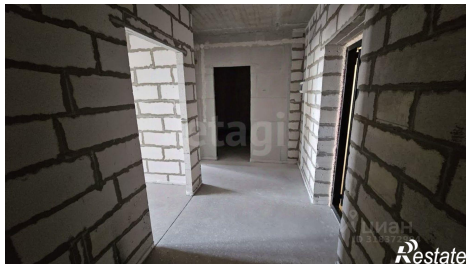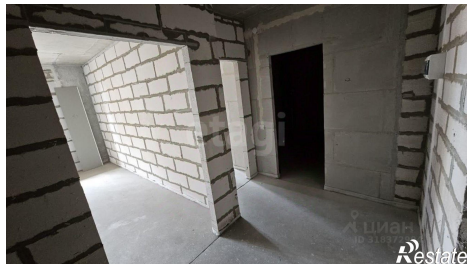
Количество комнат	1	Тип дома	кирпично-монолитный
Этаж	5	Этажей всего	9
Площадь кухни	14.00 кв. м