Купить квартиру за 4 450 000 рублей на Гарнизонный проезд, 2В

Тульская область, Городской округ Тула, Тула, Гарнизонный проезд, 2В

4 450 000 Р
89 000Р за м^2

50.00 м^2	38.00 м^2	6.00 м^2	4 из 5
Общая	Жилая	Кухня	Этаж

Арт. 106771785 Продаётся 3-комнатная квартира в хорошем состоянии. Квартира теплая, светлая. Комнаты смежно-изолированные, с/у раздельный, балкон. Новые: чугунные радиаторы, газовая колонка, газовая плита, унитаз. Окна выходят на лесной массив, за счет чего летом в квартире прохладно. Развитая инфраструктура. В шаговой доступности школа, магазины, почта, поликлиника, Комсомольский парк, остановка общественного транспорта и многое другое.

2 с 04.06.2025, обновлен 04.06.2025

Продавец: Собственник

Телефон: +79807202500

Характеристики

Количество комнат	3	Тип дома	кирпичный
Этаж	4	Этажей всего	5
Площадь жилая	38.00 кв. м	Площадь комнат	17.00 кв. м
Площадь кухни	6.00 кв. м		

https://tula.restate.ru/obj/prodazha-tryohkomnatnoy-kvartiri-garnizonnyy-proezd-2v-18232033274/

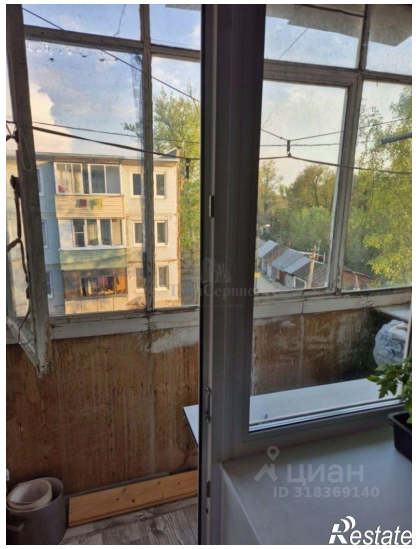

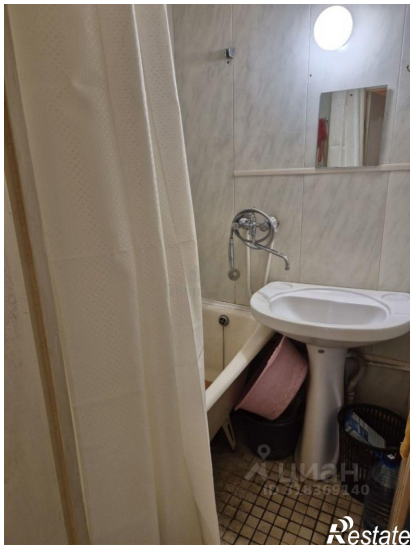

Restate

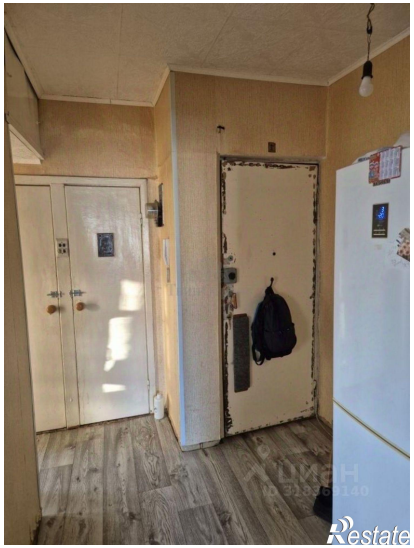
Restate