Купить квартиру за 9 800 000 рублей на Калужское шоссе, 1

Тульская область, Городской округ Тула, Тула, Калужское шоссе, 1

9 800 000 Р
142 029Р за м^2

69.00 м^2	30.00 м^2	18.00 м^2	15 из 23
Общая	Жилая	Кухня	Этаж

Продается отличная 2-комнатна квартира на 15 этаже в доме на Калужском шоссе, 1. В квартире выполнен качественный ремонт. Удобное расположение дома. В ближайшей локации общественный транспорт, магазины, предприятия бытового обслуживания, Платоновский парк, университеты, школа, детский сад, спортивные сооружения, удобный выезд на автомобиле на загородную трассу. Прямая продажа. Цена 9 800 000 рублей.

0 с 04.06.2025, обновлен 04.06.2025

Продавец: Собственник

Телефон: +79157812679

Характеристики

Количество комнат	2	Тип дома	кирпично-монолитный
Этаж	15	Этажей всего	23
Площадь жилая	30.00 кв. м	Площадь кухни	18.00 кв. м

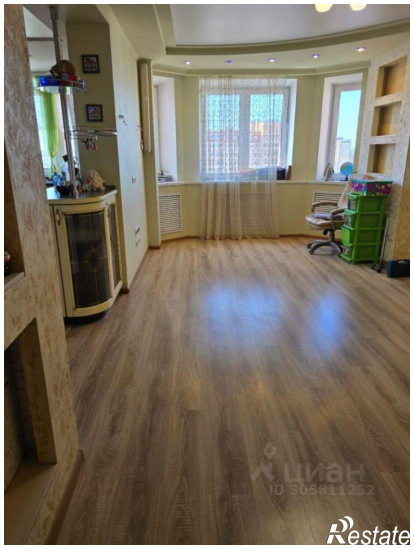

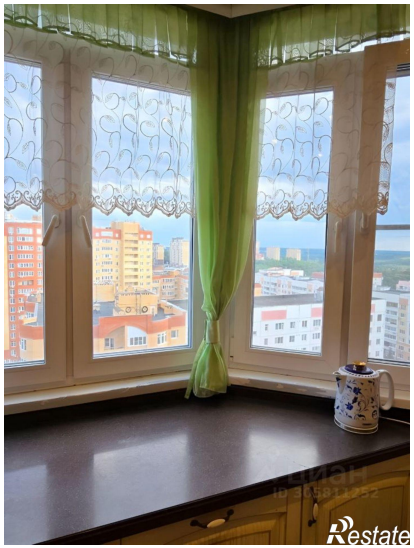
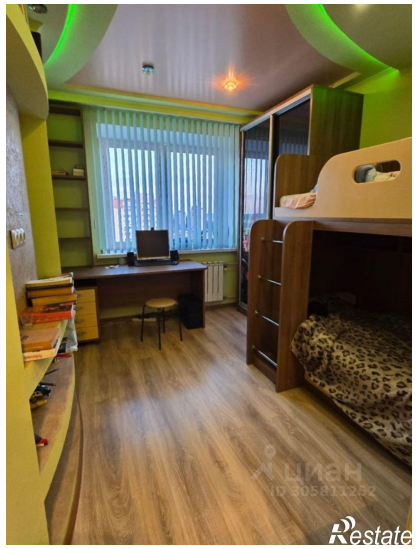

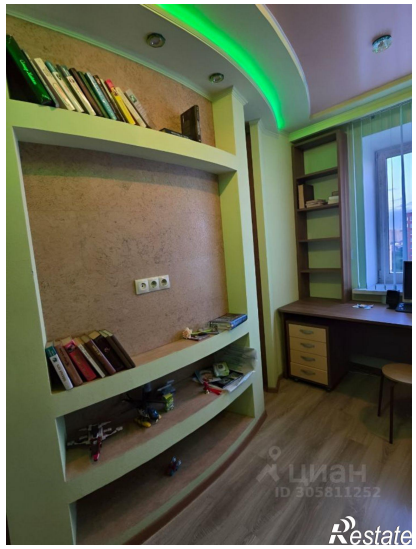
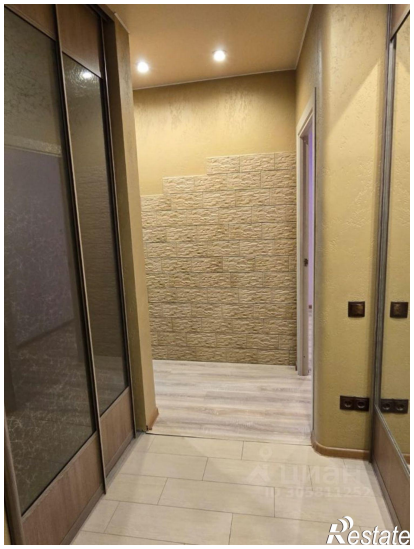

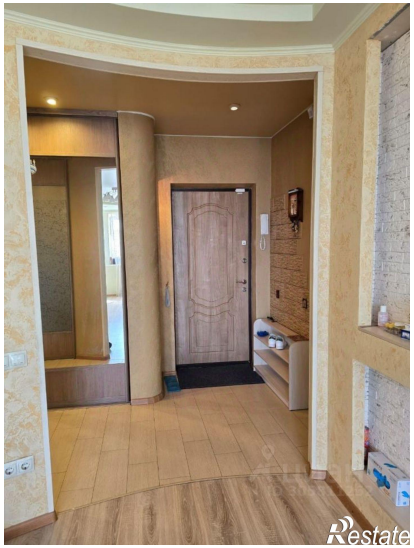
Restate

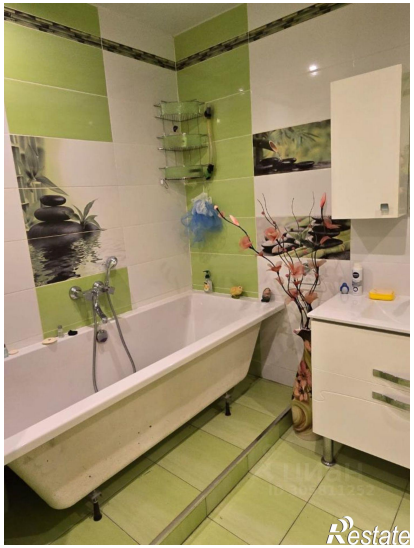
Restate