Купить квартиру за 5 390 000 рублей на улица Металлургов, 62

Тульская область, Тула, улица Металлургов, 62

5 390 000 Р
105 686Р за м^2

51.00 м^2	9.00 м^2	5 из 9
Общая	Кухня	Этаж

Продаётся светлая и тёплая квартира в на комфортном 5-ом этаже девятиэтажного дома. Не угловая! Две изолированные комнаты, просторная кухня, раздельный санузел, в прихожей оборудована вместительная гардеробная. Новая электропроводка. Частично выполнен современный ремонт. Натяжные потолки, ламинат, качественная входная дверь. Лоджия полностью застеклена. В подарок покупателю остаётся новый кухонный гарнитур с варочной поверхностью и духовым шкафом, а также прихожая. Остальная мебель по договорённости. Чистый подъезд, хорошие соседи. На парковке около дома за шлагбаумом всегда достаточно парковочных мест. Зелёный, ухоженный двор с детской и спортивной площадками. Развитая инфраструктура. Школы, лицей, детские сады, множество магазинов и супермаркетов, аптеки, поликлиники детская и взрослая, ТЦ Демидовский, Пролетарский Парк, остановки общественного транспорта, всё в шаговой доступности. Один взрослый собственник. Полная цена в договоре. Без обременений. Уважаемые покупатели! • АН Астория найдет лучшее решение по ипотеке со скидкой, ипотечный брокер вам в помощь БЕСПЛАТНО. • АН Астория гарантирует юридическую чистоту сделки, каждому покупателю выдаем Гарантийный сертификат БЕЗОПАСНОСТИ сделки. ЗВОНИТЕ с удовольствием ответим на все Ваши вопросы. (Если у Вас нет возможности позвонить ...

0 с 03.06.2025, обновлен 03.06.2025

Продавец: Светлана

Телефон: +79606199593

Характеристики

Количество комнат	2	Этаж	5
Этажей всего	9	Площадь кухни	9.00 кв. м
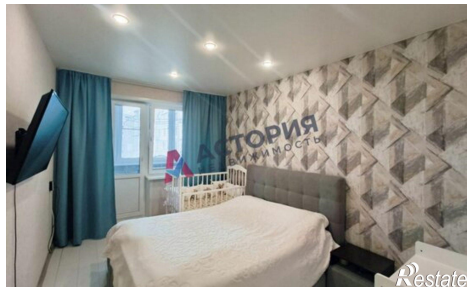
https://tula.restate.ru/obj/prodazha-dvuhkomnatnoy-kvartiri-ulica-metallurgov-62-18232019292/