Купить квартиру за 5 495 000 рублей на ул Галкина, 13

Тульская область, Городской округ Тула, Тула, ул Галкина, 13

5 495 000 Р
105 673Р за м^2

52.00 м^2	29.00 м^2	9.00 м^2	7 из 9
Общая	Жилая	Кухня	Этаж

Продается 2-х комнатная квартира с изолированными комнатами в 9-ти этажном доме Квартира очень теплая и уютная В квартире сделан косметический ремонт В комнатах ламинат высокого класса износостойкости Потолки натяжные Хорошее пластиковое остекление Уютная лоджия Раздельный санузел в кафельной плитке Эргономичная планировка, с двумя изолированными комнатами и вместительной гардеробной Хорошие соседи Район с самой развитой инфраструктурой: в шаговой доступности лицей 2, школы детские садики, поликлиника, большое количество магазинов и пунктов выдачи, отличная детская площадка во дворе Пешком до Казанской Набережной 5-7 минут Отличная транспортная доступность В собственности более 5-ти лет, без обременений Звоните, отвечу на все интересующие вопросы, договоримся на просмотр! Арт. 106145982

0 с 31.05.2025, обновлен 31.05.2025

Продавец: Собственник

Телефон: +79107014166

Характеристики

Количество комнат	2	Тип дома	панельный
Этаж	7	Этажей всего	9
Площадь жилая	29.00 кв. м	Площадь комнат	17.00 кв. м
Площадь кухни	9.00 кв. м		
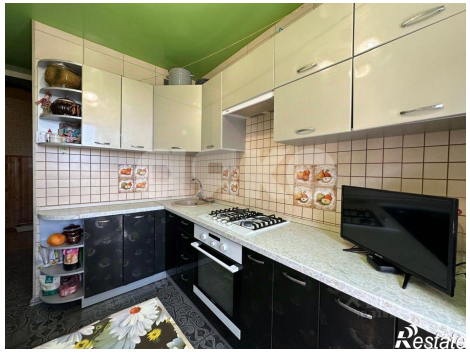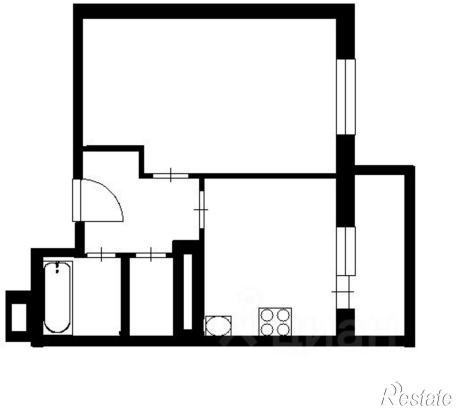
https://tula.restate.ru/obj/prodazha-dvuhkomnatnoy-kvartiri-ul-galkina-13-18232001266/