Купить квартиру за 8 700 000 рублей на Калужское шоссе, 20к2

Тульская область, Городской округ Тула, Тула, Калужское шоссе, 20к2

8 700 000 Р
158 182Р за м^2

55.00 м^2	12.00 м^2	7 из 22
Общая	Кухня	Этаж

Двухкомнатная квартира в жилом комплексе SPORT LIFE предлагает комфортное проживание в современном формате. Общая площадь рационально распределена между просторной кухней-гостиной и двумя изолированными комнатами, что обеспечивает баланс между совместным времяпрепровождением и личным пространством. Квартира реализуется в состоянии с дизайнерским ремонтом с полным комплектом новой техники и кухонным гарнитуром — все элементы интерьера, представленные на фото, остаются новому владельцу. Особое внимание уделено системе хранения: в каждой комнате и коридоре предусмотрены глубокие ниши для организации гардеробных, что решает вопрос размещения вещей без ущерба для полезной площади. Напольные покрытия подобраны с учетом функциональности: керамогранит повышенной износостойкости уложен в зонах активной эксплуатации (кухня, коридор, санузел), в жилых помещениях использован ламинат 33 класса с улучшенными характеристиками устойчивости к нагрузкам. Электропроводка и сантехнические коммуникации полностью заменены, установлены современные радиаторы отопления. Окна с энергосберегающими стеклопакетами обеспечивают тепло- и шумоизоляцию. ЖК SPORT LIFE расположен в развитом районе с завершенной инфраструктурой: в шаговой доступности супермаркеты, аптеки, кафе и спортивный центр. Объект свободен ...

0 с 30.05.2025, обновлен 30.05.2025

Продавец: Тимошенко Денис Валерьевич

Телефон: +79639342946

Характеристики
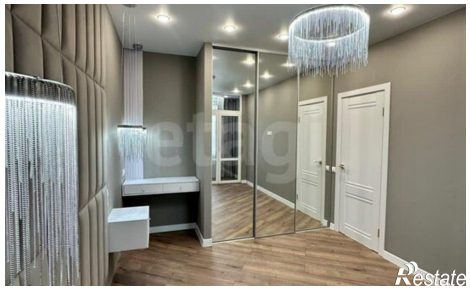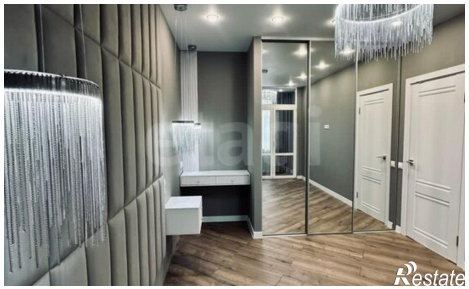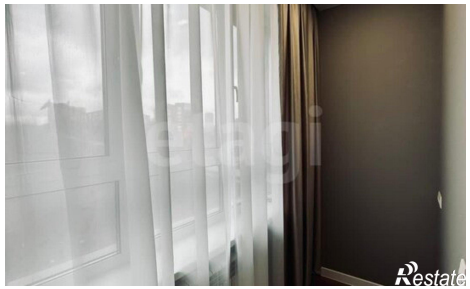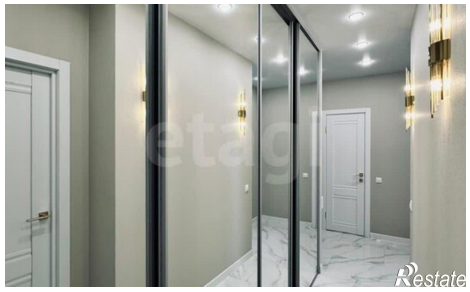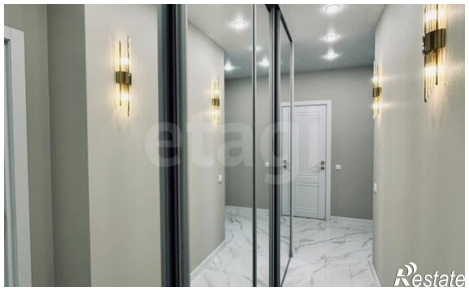
Количество комнат	2	Этаж	7
Этажей всего	22	Площадь кухни	12.00 кв. м