# Купить квартиру за 4 390 000 рублей на 6-й Полюсный проезд, 19

Тульская область, Городской округ Тула, Тула, 6-й Полюсный проезд, 19

4 390 000 Р
84 423Р за м$^2$

| 52.00 м$^2$ | 8.00 м$^2$ | 4 из 10 |
|---|---|---|
| Общая | Кухня | Этаж |

Продается просторная 2-комнатная квартира на 4 этаже 10-этажного дома. Общая площадь квартиры составляет 52 кв.м., из них 8 кв.м. отведены под кухню. Этот вариант жилья отличается особой экономичностью и удобством распределения площадей. В квартире сейчас выполнен стандартный ремонт, что позволит новым владельцам сразу заселиться и не тратить время и деньги на большой ремонт. При этом цена данного объекта недвижимости отлично сочетается с его качеством, что делает его идеальным вариантом для семей с детьми. Рядом с домом расположены различные учебные учреждения, такие как центры образования №44 и №43, учебное здание №2 и дошкольное отделение. Это идеальный вариант для семей с детьми, которым важно наличие образовательных учреждений в пешей доступности. Также рядом с домом расположена городская больница №10 г. Тулы, что обеспечивает быстрый доступ к медицинской помощи. Это важный фактор при выборе жилья, особенно для семей с детьми или пожилых людей. Не упустите возможность стать собственником уютной и просторной квартиры по привлекательной цене! Звоните нам прямо сейчас и узнавайте подробности о данном объекте недвижимости.Номер объекта: #5/725555/4443

1 с 29.05.2025, обновлен 29.05.2025

Продавец: Виктор

Телефон: +79845556149

## Характеристики
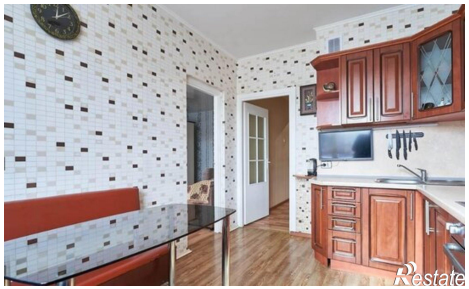
| | | | |
|---|---|---|---|
| Количество комнат | 2 | Этаж | 4 |
| Этажей всего | 10 | Площадь кухни | 8.00 кв. м |